

# Planmappe Längenfeld-Unterlängenfeld

Lageplan

Geschossübersichten

Grundrisse



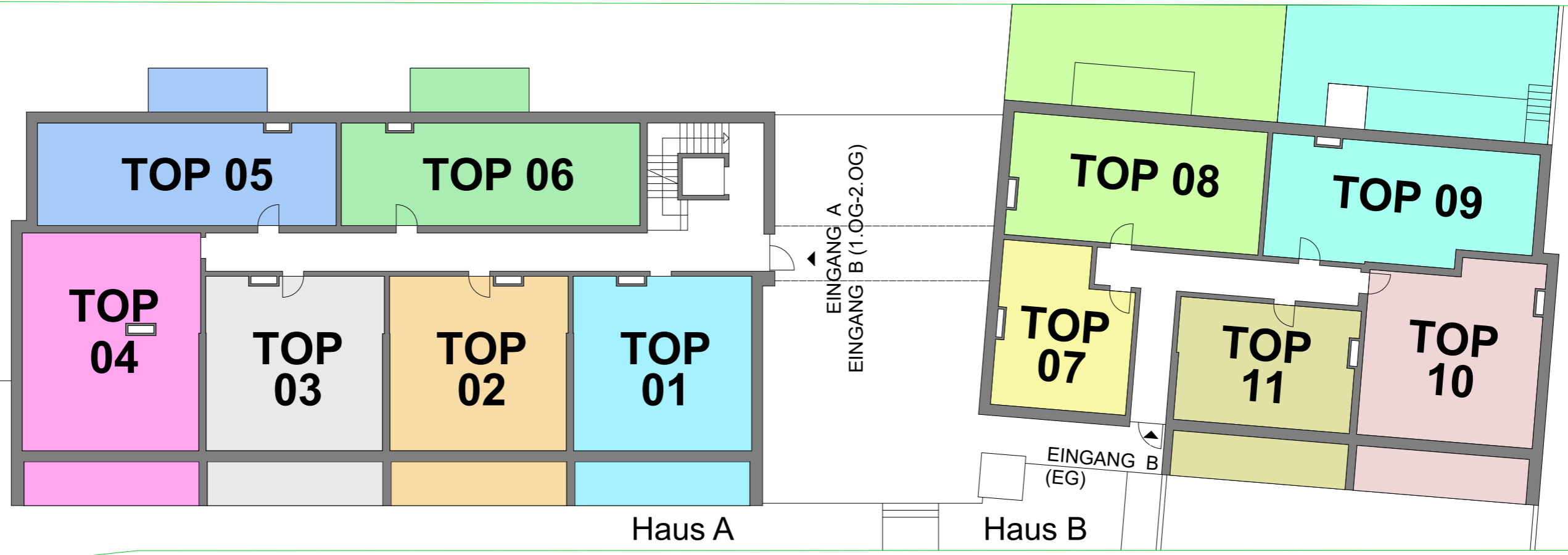
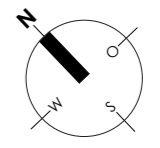

DATUM	14.03.2023
MAßSTAB	1:200
GEZEICHNET	WRW
TOP-ÜBERSICHT ERDGESCHOSS	TOP 01 - TOP 11

Die technische Ausarbeitung dieser Pläne kann geringfügige Änderungen im Grundriss, Bausführung, Installation, Ausstattung und Wohnnutzfläche zur Folge haben. Einrichtung und Küche exklusive. Maße sind Rohbaumaße. Für Einbaumöbel sind Naturmaße zu nehmen!

Wohnungseigentum, Tiroler gemeinnützige Wohnbaugesellschaft m.b.H., Südtirolerplatz 8, Postfach 317, 6010 Innsbruck  
 Telefon 0512-5393-0, Telefax 0512-5393-20, www.we-tirol.at, Abteilung Technik-Planung 0512-5393-711 / 713 / 714

ZUFahrt  
TIEFGARAGE

Straße

ZUGANG

ZUGANG  
BARRIEREFREI

Haus A

Haus B

EINGANG A  
EINGANG B (1.OG-2.OG)

EINGANG B  
(EG)

TOP 05

TOP 06

TOP 08

TOP 09

TOP 04

TOP 03

TOP 02

TOP 01

TOP 07

TOP 11

TOP 10

ERDGESCHOSS

PROJEKT  
**BETREUBARES  
JUNGES WOHNEN**  
UNTERLÄNGENFELD

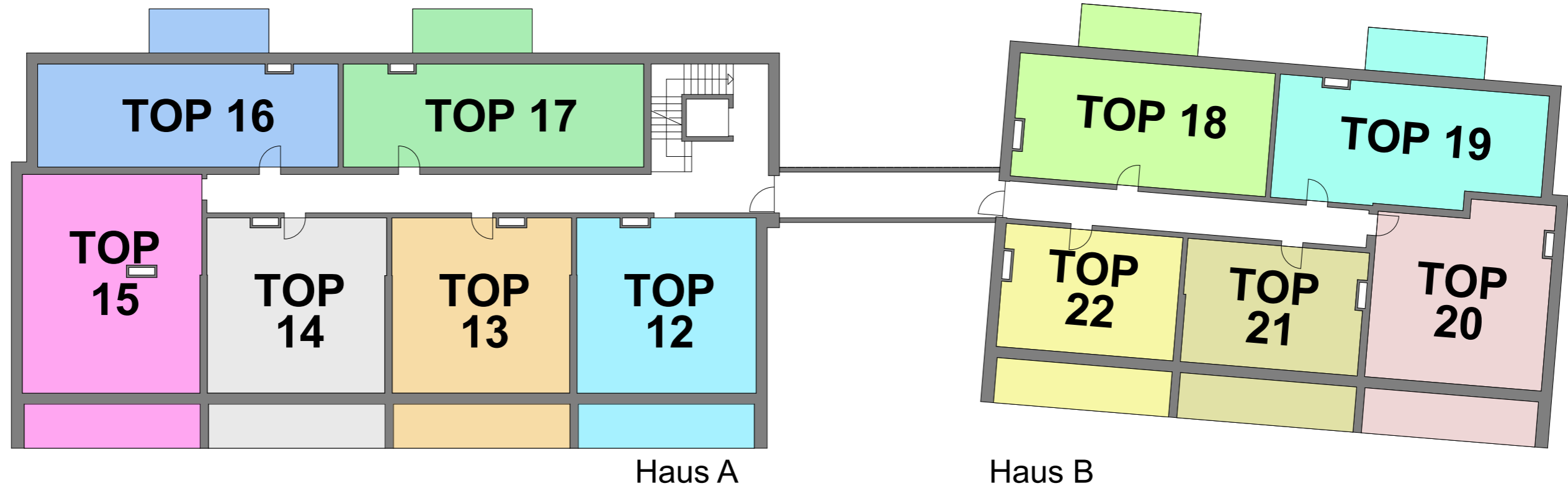
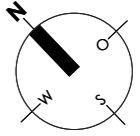

DATUM	14.03.2023
MAßSTAB	1:200
GEZEICHNET	WRW

TOP-ÜBERSICHT  
1. OBERGESCHOSS  
TOP 12 - TOP 22

Wohnungseigentum, Tiroler gemeinnützige Wohnbaugesellschaft m.b.H., Südtirolerplatz 8, Postfach 317, 6010 Innsbruck  
Telefon 0512-5393-0, Telefax 0512-5393-20, www.we-tirol.at, Abteilung Technik-Planung 0512-5393-711 / 713 / 714

Die technische Ausarbeitung dieser Pläne kann geringfügige Änderungen im Grundriss, Bausführung, Installation, Ausstattung und Wohnnutzfläche zur Folge haben. Einrichtung und Küche exklusive. Maße sind Rohbaumaße. Für Einbaumöbel sind Naturmaße zu nehmen!

PROJEKT  
**BETREUBARES  
JUNGES WOHNEN  
UNTERLÄNGENFELD**

**1. OBERGESCHOSS**

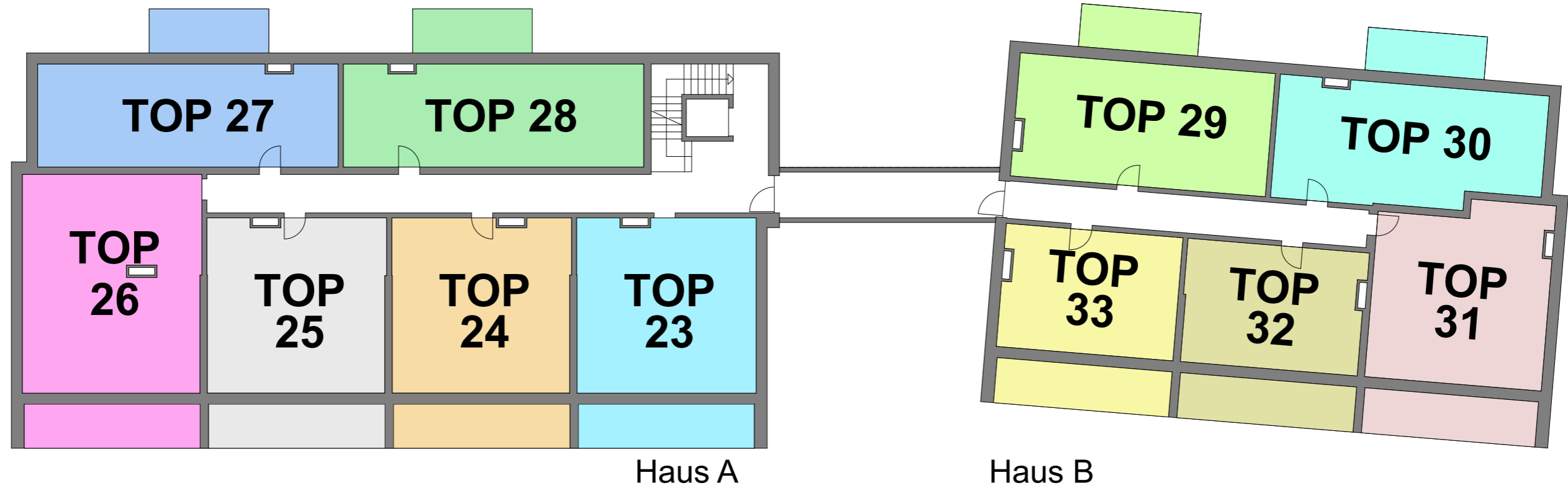
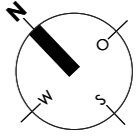

DATUM	14.03.2023
MAßSTAB	1:200
GEZEICHNET	WRW

TOP-ÜBERSICHT  
2. OBERGESCHOSS  
TOP 23 - TOP 33

Die technische Ausarbeitung dieser Pläne kann geringfügige Änderungen im Grundriss, Bausführung, Installation, Ausstattung und Wohnnutzfläche zur Folge haben. Einrichtung und Küche exklusive. Maße sind Rohbaumaße. Für Einbaumöbel sind Naturmaße zu nehmen!  
Wohnungseigentum, Tiroler gemeinnützige Wohnbaugesellschaft m.b.H., Südtirolerplatz 8, Postfach 317, 6010 Innsbruck  
Telefon 0512-5393-0, Telefax 0512-5393-20, www.we-tirol.at, Abteilung Technik-Planung 0512-5393-711 / 713 / 714

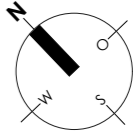

MÜLL  
FAHRRÄDER

EINFAHRT  
TIEFGARAGE

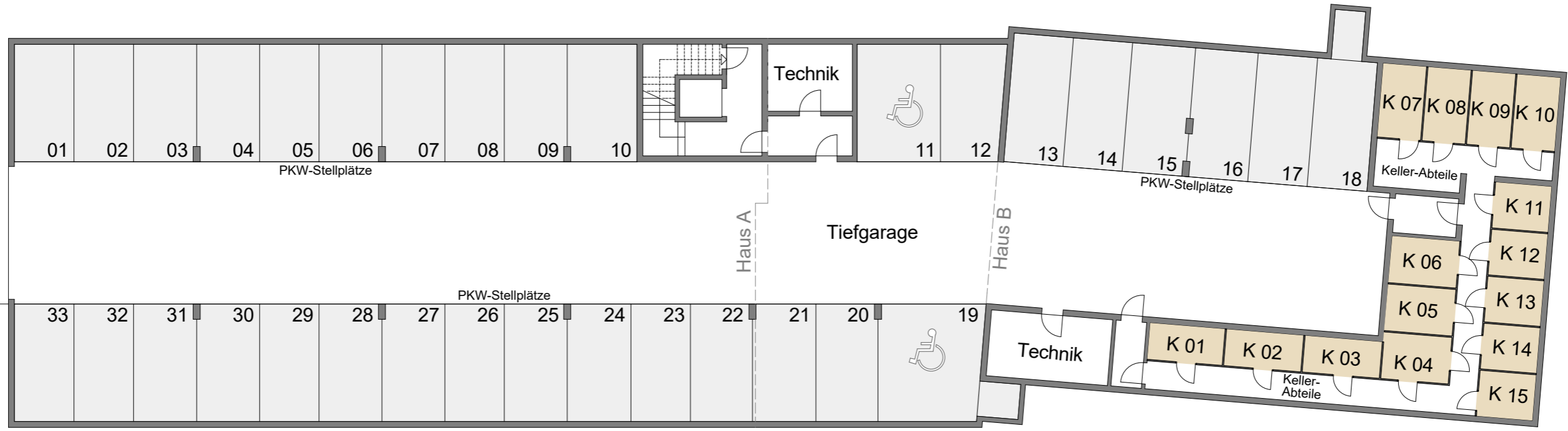

ZUFAHRT  
TIEFGARAGE

Straße

**UNTERGESCHOSS**

DATUM	14.03.2023
MASSTAB	1:200
GEZEICHNET	WRW

ÜBERSICHT - UG  
Tiefgarage +  
Kellerabteile

Die technische Ausarbeitung dieser Pläne kann geringfügige Änderungen im Grundriss, Bausführung, Installation, Ausstattung und Wohnnutzfläche zur Folge haben. Einrichtung und Küche exklusive. Maße sind Rohbaumaße. Für Einbaumöbel sind Naturmaße zu nehmen!  
Wohnungseigentum, Tiroler gemeinnützige Wohnbaugesellschaft m.b.H., Südtirolerplatz 8, Postfach 317, 6010 Innsbruck  
Telefon 0512-5393-0, Telefax 0512-5393-20, www.wg-tirol.at, Abteilung Technik-Planung 0512-5393-711 / 713 / 714

PROJEKT  
**BETREUBARES  
JUNGES WOHNEN  
UNTERLÄNGENFELD**



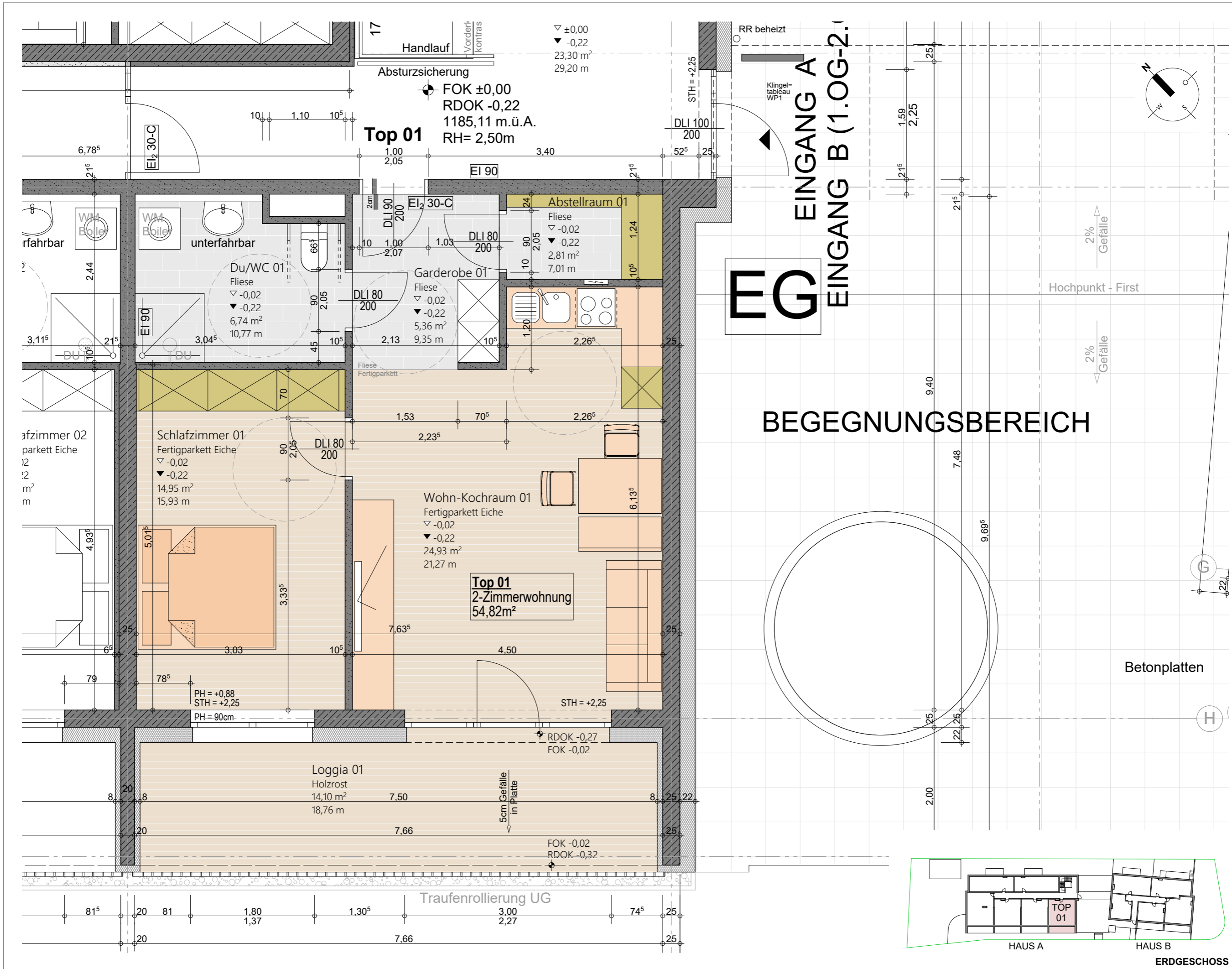

**PROJEKT**  
**BETREUBARES**  
**JUNGES WOHNEN**  
**UNTERLÄNGENFELD**

**TOP 01**  
**HAUS A**  
**ERDGESCHOSS**

Die technische Ausarbeitung dieser Pläne kann geringfügige Änderungen im Grundriss, Bausführung, Installation, Ausstattung und Wohnnutzfläche zur Folge haben. Einrichtung und Küche exklusive. Maße sind Rohbaumaße. Für Einbaumöbel sind Naturmaße zu nehmen!

Wohnungseigentum, Tiroler gemeinnützige Wohnbaugesellschaft m.b.H., Südtirolerplatz 8 - Postfach 317 - 6010 Innsbruck  
 Telefon 0512-5393-0, Telefax 0512-5393-20 - www.wg-tirol.at - Abteilung Technik-Planung 0512-5393-711 / 713 / 714

**wohnungseigentum**  
 Hier bin ich daheim.

14.03.2023	DATUM	14.03.2023
1:50	MASSTAB	1:50
WRW	GEZEICHNET	WRW
54,82 m <sup>2</sup>	WNFL	54,82 m <sup>2</sup>
14,10 m <sup>2</sup>	BALK-TERR.	14,10 m <sup>2</sup>
--	GARTEN	--



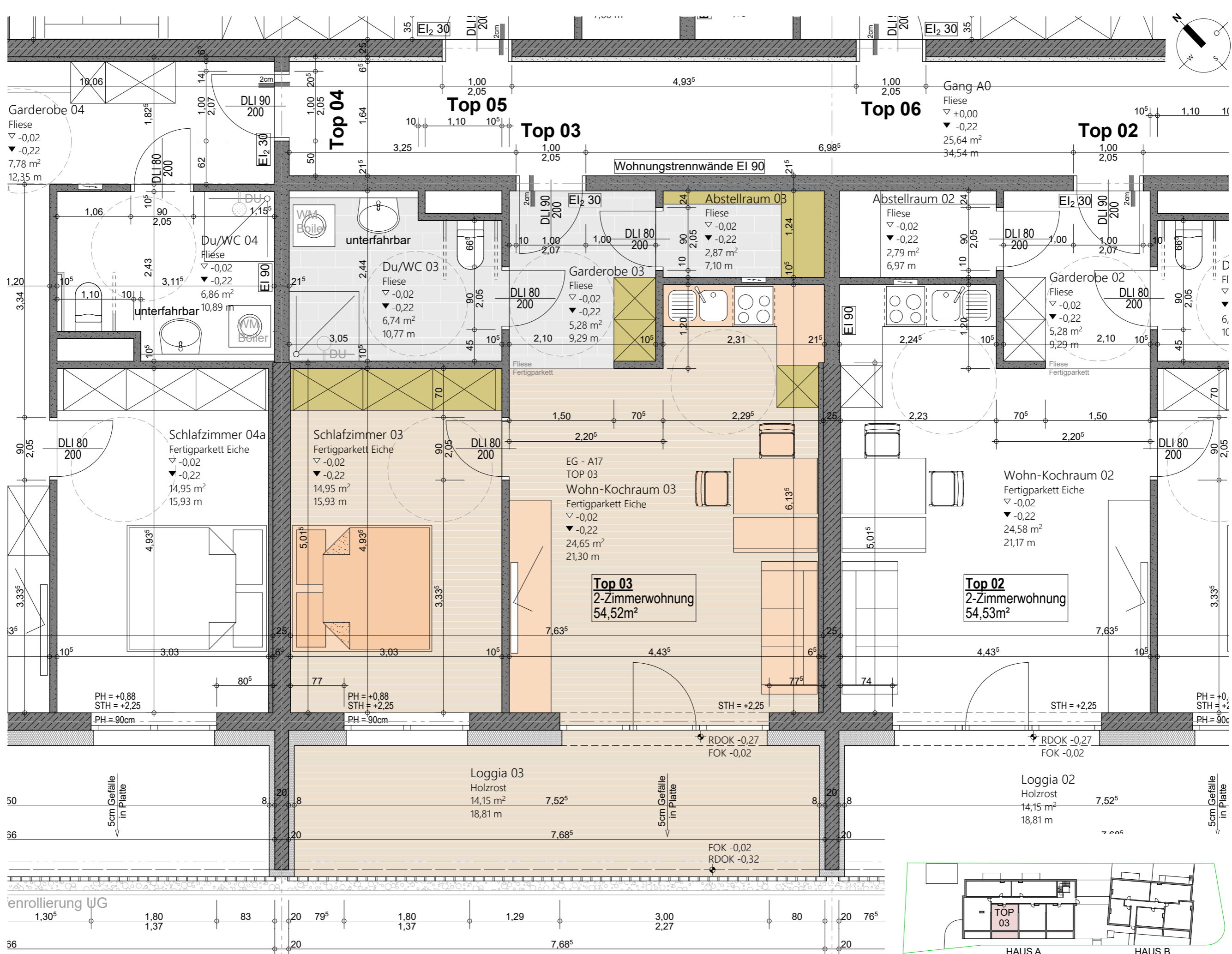

PROJEKT <b>BETREUBARES JUNGES WOHNEN UNTERLÄNGENFELD</b>	Die technische Ausarbeitung dieser Pläne kann geringfügige Änderungen im Grundriss, Bausausführung, Installation, Ausstattung und Wohnnutzfläche zur Folge haben. Einrichtung und Küche exklusive. Maße sind Rohbaumaße. Für Einbaumöbel sind Naturmaße zu nehmen! Wohnungseigentum, Tiroler gemeinnützige Wohnbaugesellschaft m.b.H., Südtirolerplatz 8 - Postfach 317 - 6010 Innsbruck Telefon 0512-5393-0, Telefax 0512-5393-20, www.wg-tirol.at, Abteilung Technik-Planung 0512-5393-711 / 713 / 714	<b>TOP 03</b>	<b>HAUS A</b>	<b>ERDGESCHOSS</b>
		14.03.2023	1:50	WRW
		<b>DATUM</b>	<b>MASSTAB</b>	<b>GEZEICHNET</b>
		54,52 m <sup>2</sup>	14,15 m <sup>2</sup>	--
<b>WNFL</b>	<b>BALK-TERR.</b>	<b>GARTEN</b>		

**wohnungseigentum**  
Hier bin ich daheim.

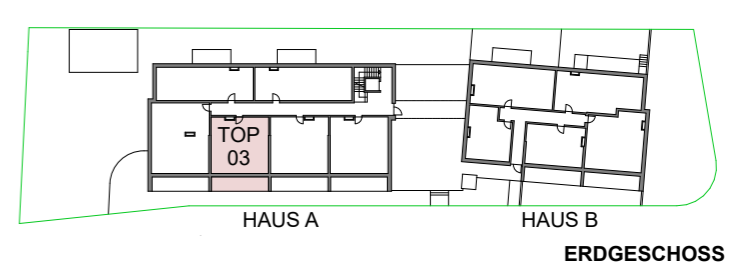



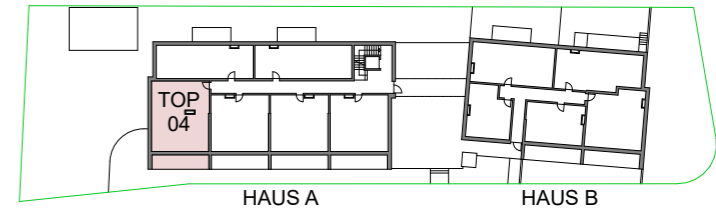
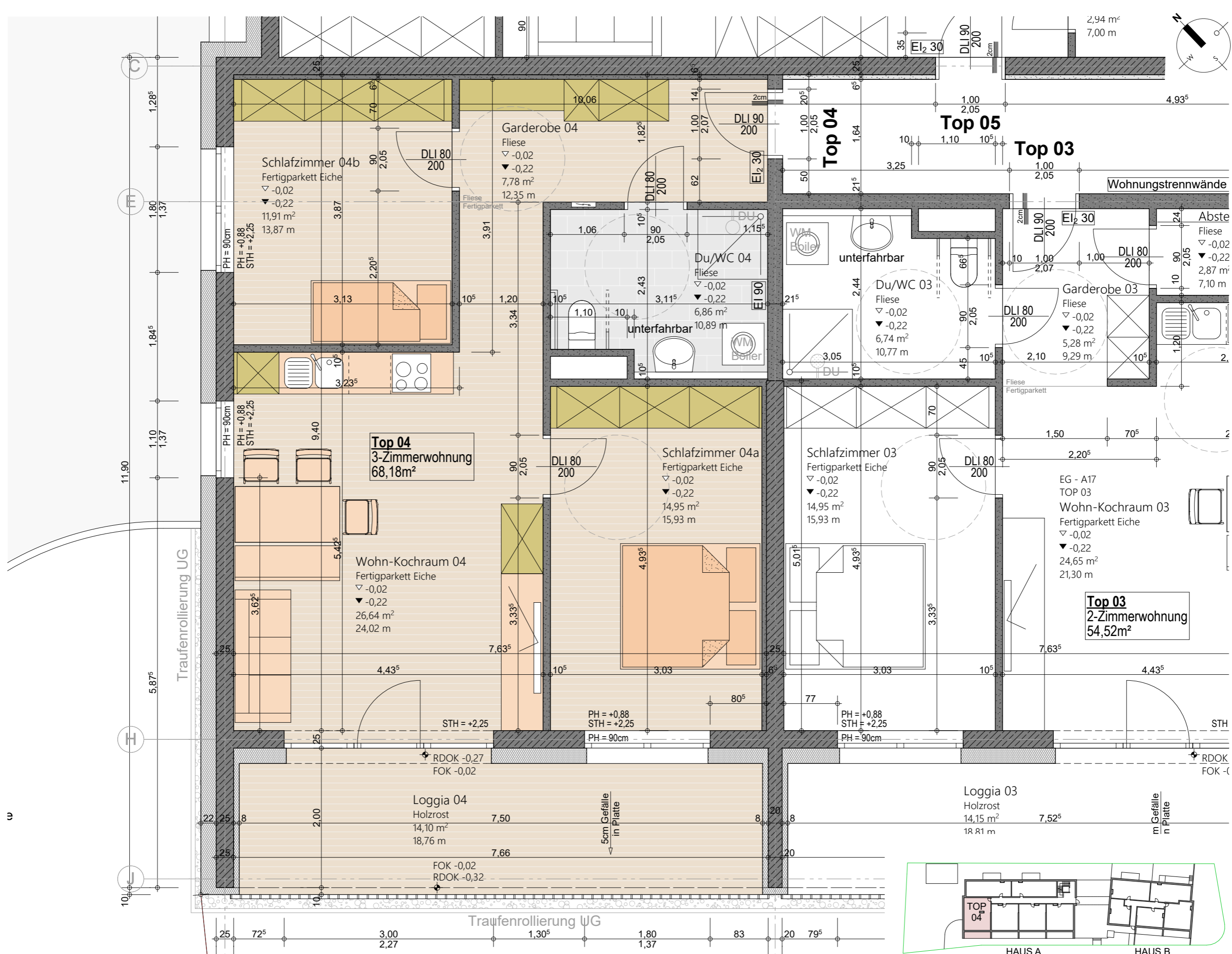

<b>PROJEKT</b> <b>BETREUBARES</b> <b>JUNGES WOHNEN</b> <b>UNTERLÄNGENFELD</b>	Die technische Ausarbeitung dieser Pläne kann geringfügige Änderungen im Grundriss, Bausausführung, Installation, Ausstattung und Wohnnutzfläche zur Folge haben. Einrichtung und Küche exklusive. Maße sind Rohbaumaße. Für Einbaumöbel sind Naturmaße zu nehmen!	
	Wohnungseigentum, Tiroler gemeinnützige Wohnbaugesellschaft m.b.H., Südtirolerplatz 8 - Postfach 317 - 6010 Innsbruck Telefon 0512-5393-0, Telefax 0512-5393-20, www.w-e-tirol.at, Abteilung Technik-Planung 0512-5393-711 / 713 / 714	
	<b>TOP 04</b> <b>HAUS A</b> <b>ERDGESCHOSS</b>	
<b>WNFL</b> 68,18 m <sup>2</sup>	<b>DATUM</b> 14.03.2023	<b>HAUS B</b> 54,52 m <sup>2</sup>
<b>BALK-TERR.</b> GARTEN	<b>MASSTAB</b> 1:50	<b>GEZEICHNET</b> WRW

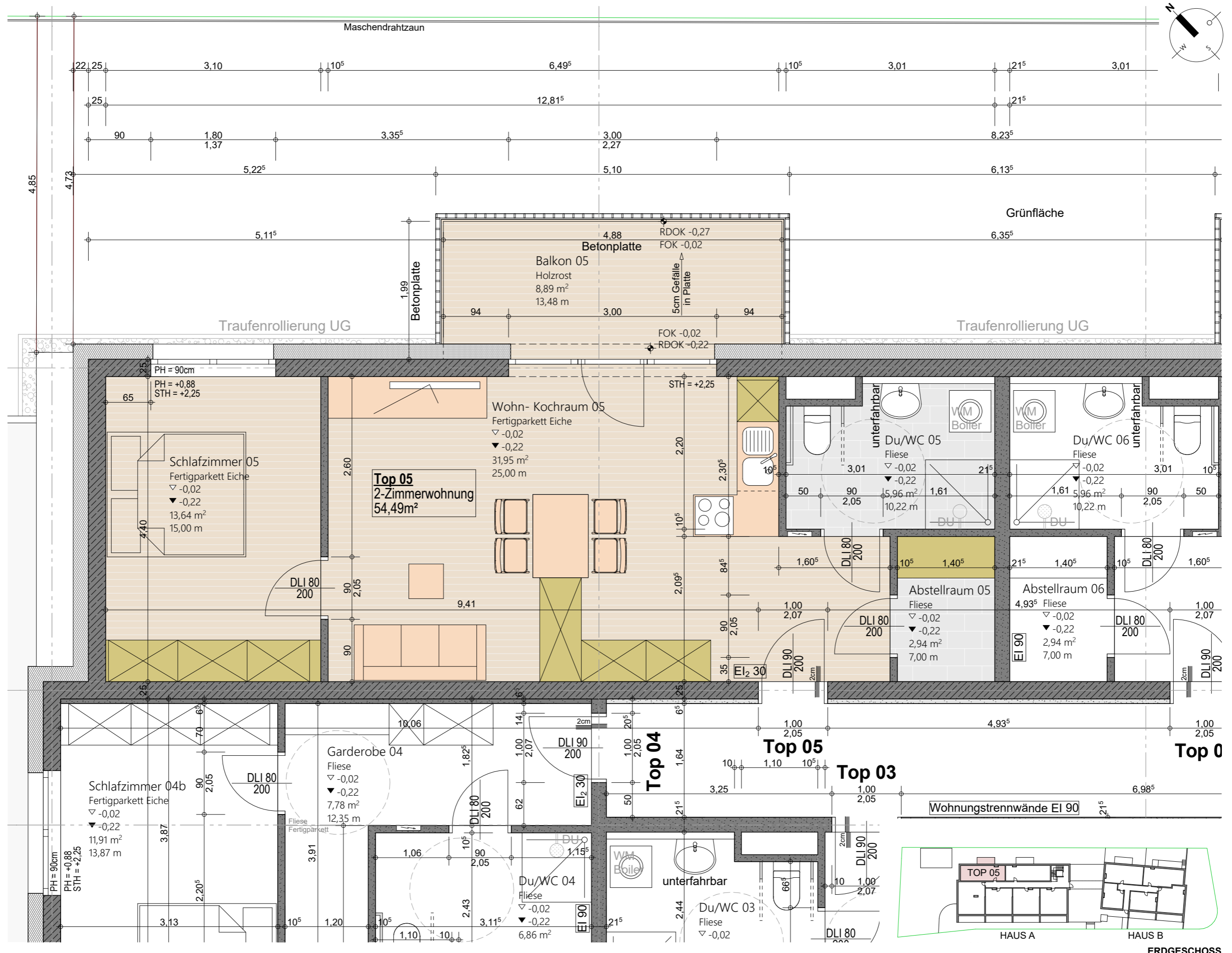
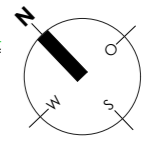

PROJEKT	BETREUBARES JUNGES WOHNEN		UNTERLÄNGENFELD	
	Die technische Ausarbeitung dieser Pläne kann geringfügige Änderungen im Grundriss, Bausaufstellung, Installation, Ausstattung und Wohnnutzfläche zur Folge haben. Einrichtung und Küche inklusive. Maße sind Rohbaumaße. Für Einbaumöbel sind Naturmaße zu nehmen! Wohnungseigentum, Tiroler gemeinnützige Wohnbaugesellschaft m.b.H., Südtirolerplatz 8, Postfach 317, 6010 Innsbruck Telefon 0512-5393-0, Telefax 0512-5393-20, www.w-e-tirol.at, Abteilung Technik-Planung 0512-5393-711 / 714			
TOP 05	HAUS A	ERDGESCHOSS	HAUS A	HAUS B
WNFL	54,49 m <sup>2</sup>	BALK-TERR.	8,89 m <sup>2</sup>	GARTEN
DATUM	14.03.2023	MASSSTAB	GEZEICHNET	WRW

Grundgrenze neu

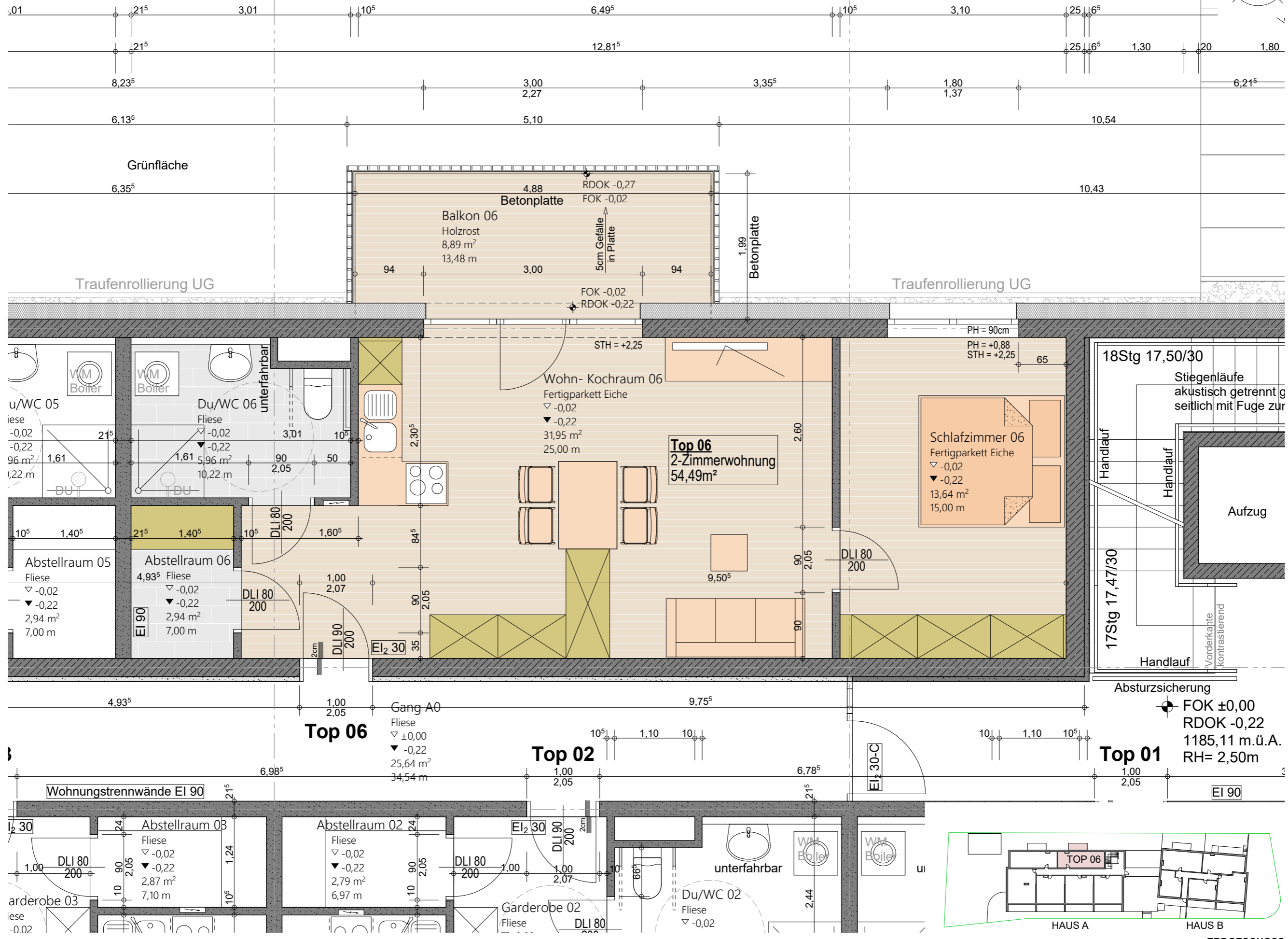
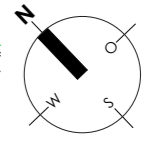

PROJEKT	14.03.2023	14.03.2023	54,49 m <sup>2</sup>	54,49 m <sup>2</sup>	TOP 06	14.03.2023	14.03.2023
BETREUBARES	DATUM	DATUM	WNFL	WNFL	HAUSA	DATUM	DATUM
JUNGES WOHNEN	MASSTAB	MASSTAB	BALK-TERR.	BALK-TERR.	ERDGESCHOSS	MASSTAB	MASSTAB
UNTERLÄNGENFELD	GEZEICHNET	GEZEICHNET	GARTEN	GARTEN		GEZEICHNET	GEZEICHNET
	WRW	WRW				WRW	WRW

Die technische Ausarbeitung dieser Pläne kann geringfügige Änderungen im Grundriss, Bausumführung, Installation, Ausstattung und Wohnnutzfläche zur Folge haben. Einrichtung und Küche exklusive. Maße sind Rohbaumaße. Für Einbaumöbel sind Naturmaße zu nehmen!

Wohnungseigentum, Tiroler gemeinnützige Wohnbaugesellschaft m.b.H., Südtirolerplatz 8 - Postfach 317 - 6010 Innsbruck  
Telefon 0512-5393-0, Telefax 0512-5393-20, www.wg-tirol.at, Abteilung Technik-Planung 0512-5393-711 / 714

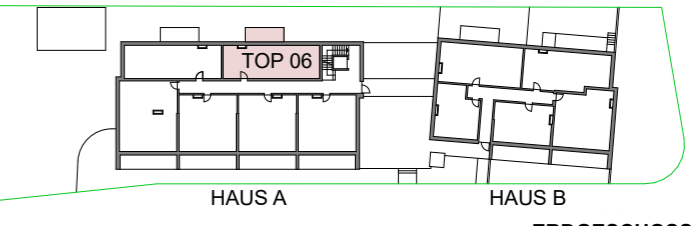



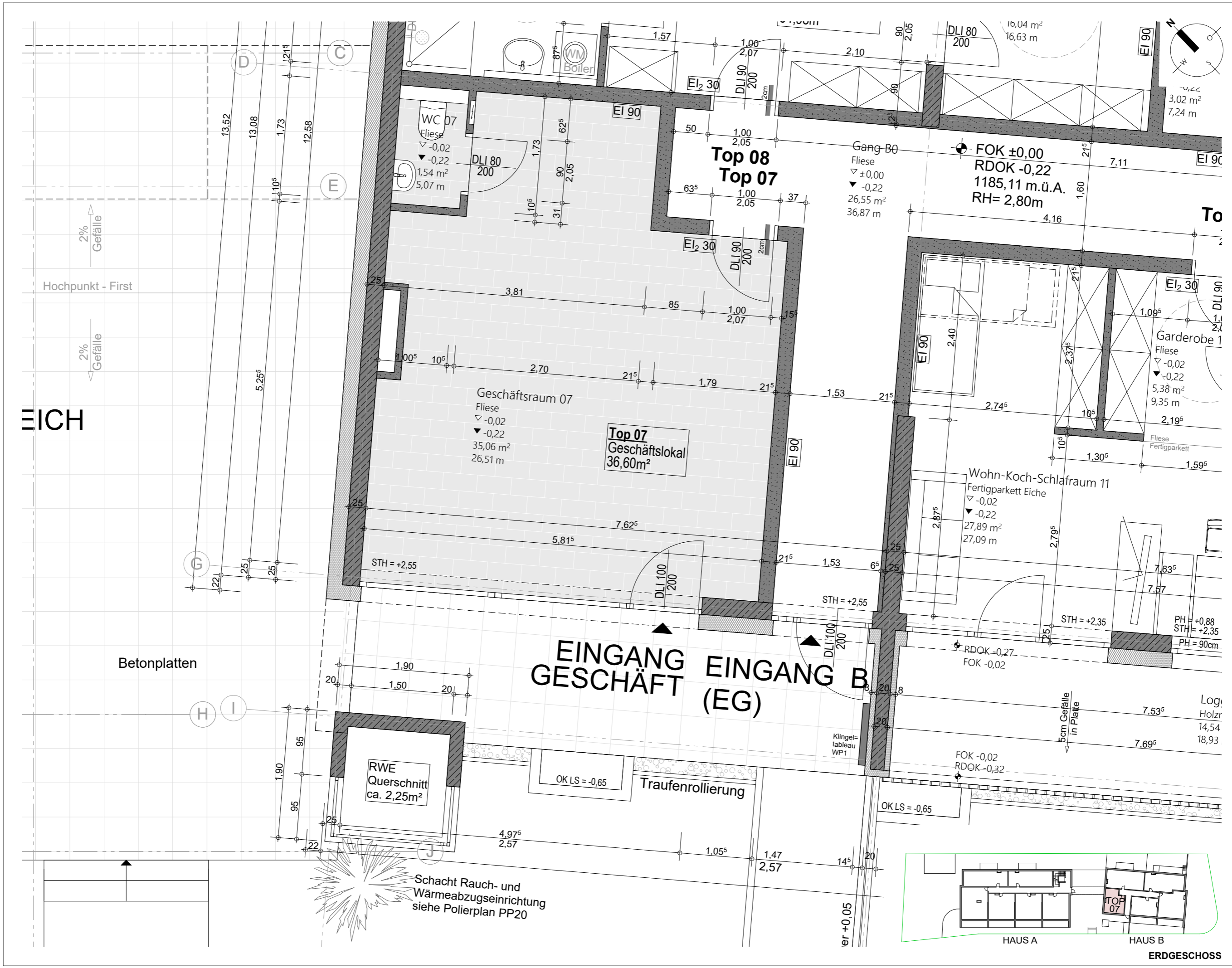

PROJEKT <b>BETREUBARES JUNGES WOHNEN UNTERLÄNGENFELD</b>	Die technische Ausarbeitung dieser Pläne kann geringfügige Änderungen im Grundriss, Bausausführung, Installation, Ausstattung und Wohnnutzfläche zur Folge haben. Einrichtung und Küche exklusive. Maße sind Rohbaumaße. Für Einbaumöbel sind Naturmaße zu nehmen!		Wohnungseigentum, Tiroler gemeinnützige Wohnbaugesellschaft m.b.H., Südtirolerplatz 8, Postfach 317, 6010 Innsbruck Telefon 0512-5393-0, Telefax 0512-5393-20, www.w-e-tirol.at, Abteilung Technik-Planung 0512-5393-711 / 713 / 714	
	HAUS A	HAUS B	HAUS C	HAUS D
ERDGESCHOSS	ERDGESCHOSS	ERDGESCHOSS	ERDGESCHOSS	ERDGESCHOSS
Wnfl	36,60 m²	36,60 m²	36,60 m²	36,60 m²
Balk-Terr.	-	-	-	-
Garten	-	-	-	-
Datum	14.03.2023	14.03.2023	14.03.2023	14.03.2023
Maßstab	1:50	1:50	1:50	1:50
Gezeichnet	WRW	WRW	WRW	WRW

**wohnungseigentum**  
Hier bin ich daheim.



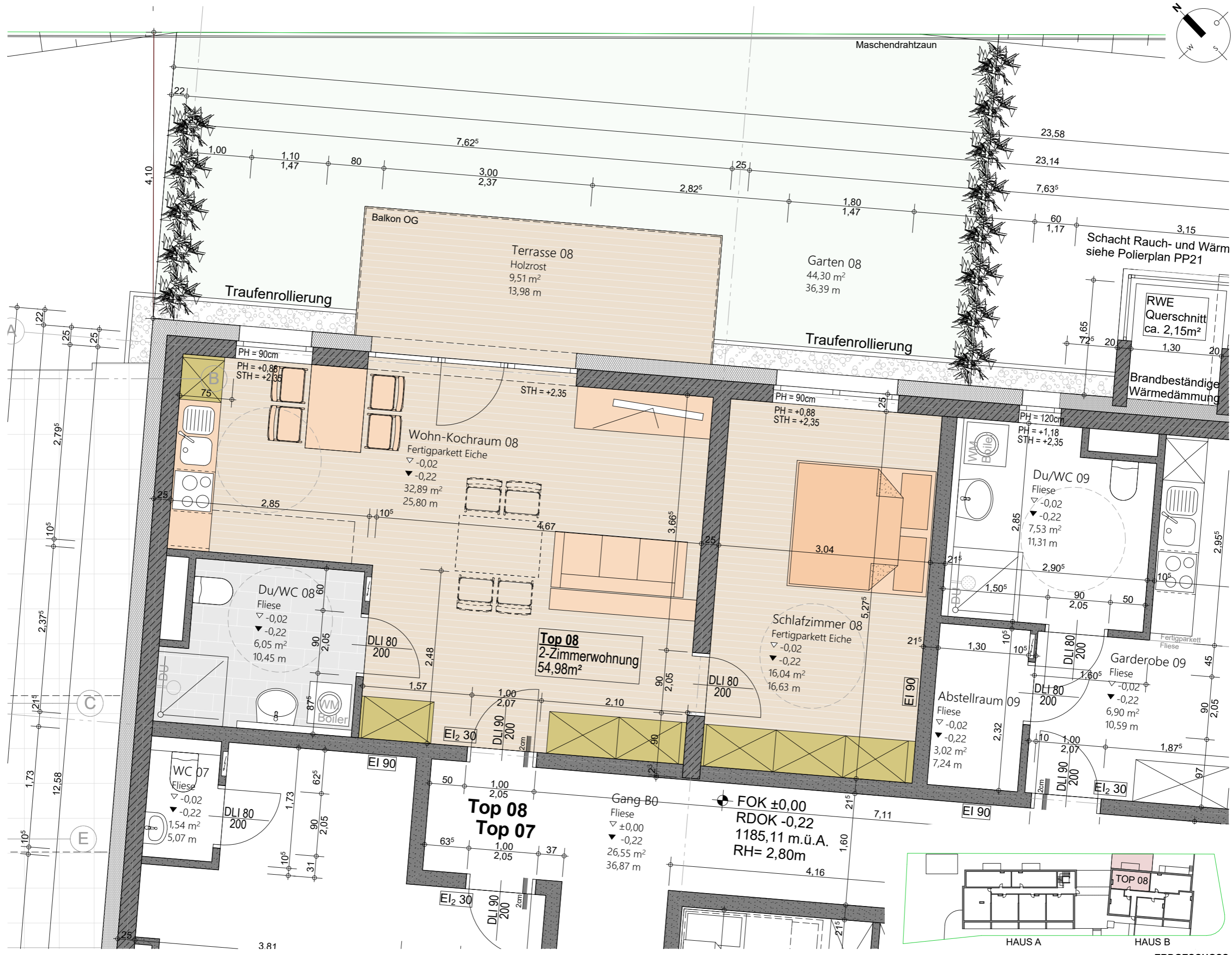
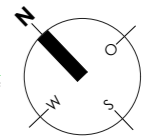

PROJEKT <b>BETREUBARES JUNGES WOHNEN UNTERLÄNGENFELD</b>	Die technische Ausarbeitung dieser Pläne kann geringfügige Änderungen im Grundriss, Bauausführung, Installation, Ausstattung und Wohnnutzfläche zur Folge haben. Einrichtung und Küche exklusive. Maße sind Rohbaumaße. Für Einbaumöbel sind Naturmaße zu nehmen! Wohnungseigentum, Tiroler gemeinnützige Wohnbaugesellschaft m.b.H., Südtirolerplatz 8 - Postfach 317 - 6010 Innsbruck Telefon 0512-5393-0, Telefax 0512-5393-20, www.w-e-tirol.at, Abteilung Technik-Planung 0512-5393-711 / 714	<b>TOP 08</b>	<b>14.03.2023</b>	
		<b>HAUS B</b>	<b>DATUM</b>	<b>MASSTAB</b>
		<b>ERDGESCHOSS</b>	<b>1:50</b>	<b>GEZEICHNET</b>
		<b>WNFL</b>	<b>54,98 m²</b>	<b>WRW</b>
		<b>BALK-TERR.</b>	<b>9,51 m²</b>	
		<b>GARTEN</b>	<b>44,30 m²</b>	

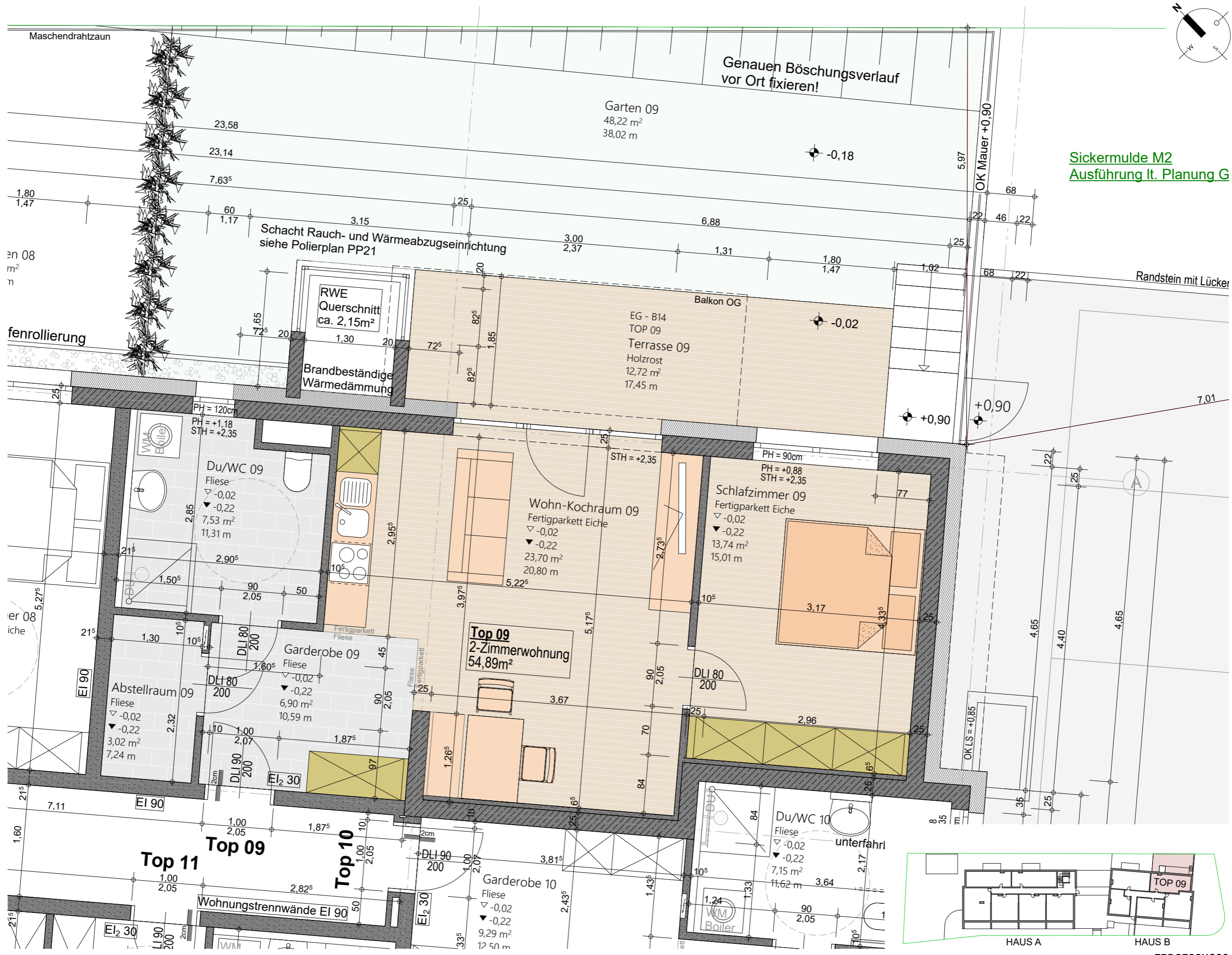
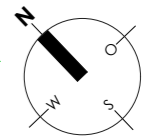

Genauen Böschungsverlauf vor Ort fixieren!

Sickermulde M2  
Ausführung lt. Planung G

PROJEKT <b>BETREUBARES JUNGES WOHNEN UNTERLÄNGENFELD</b>	<b>TOP 09 HAUS B ERDGESCHOSS</b>		WNFL	54,89 m <sup>2</sup>	DATUM	14.03.2023
	Die technische Ausarbeitung dieser Pläne kann geringfügige Änderungen im Grundriss, Bauausführung, Installation, Ausstattung und Wohnnutzfläche zur Folge haben. Einrichtung und Küche exklusive. Maße sind Rohbaumaße. Für Einbaumöbel sind Naturmaße zu nehmen! Wohnungseigentum, Tiroler gemeinnützige Wohnbaugesellschaft m.b.H., Südtirolerplatz 8 - Postfach 317 - 6010 Innsbruck Telefon 0512-5393-0, Telefax 0512-5393-20, www.we-tirol.at, Abteilung Technik-Planung 0512-5393-711 / 714		BALK-TERR.	12,72 m <sup>2</sup>	MASSTAB	1:50
			GARTEN	48,22 m <sup>2</sup>	GEZEICHNET	WRW



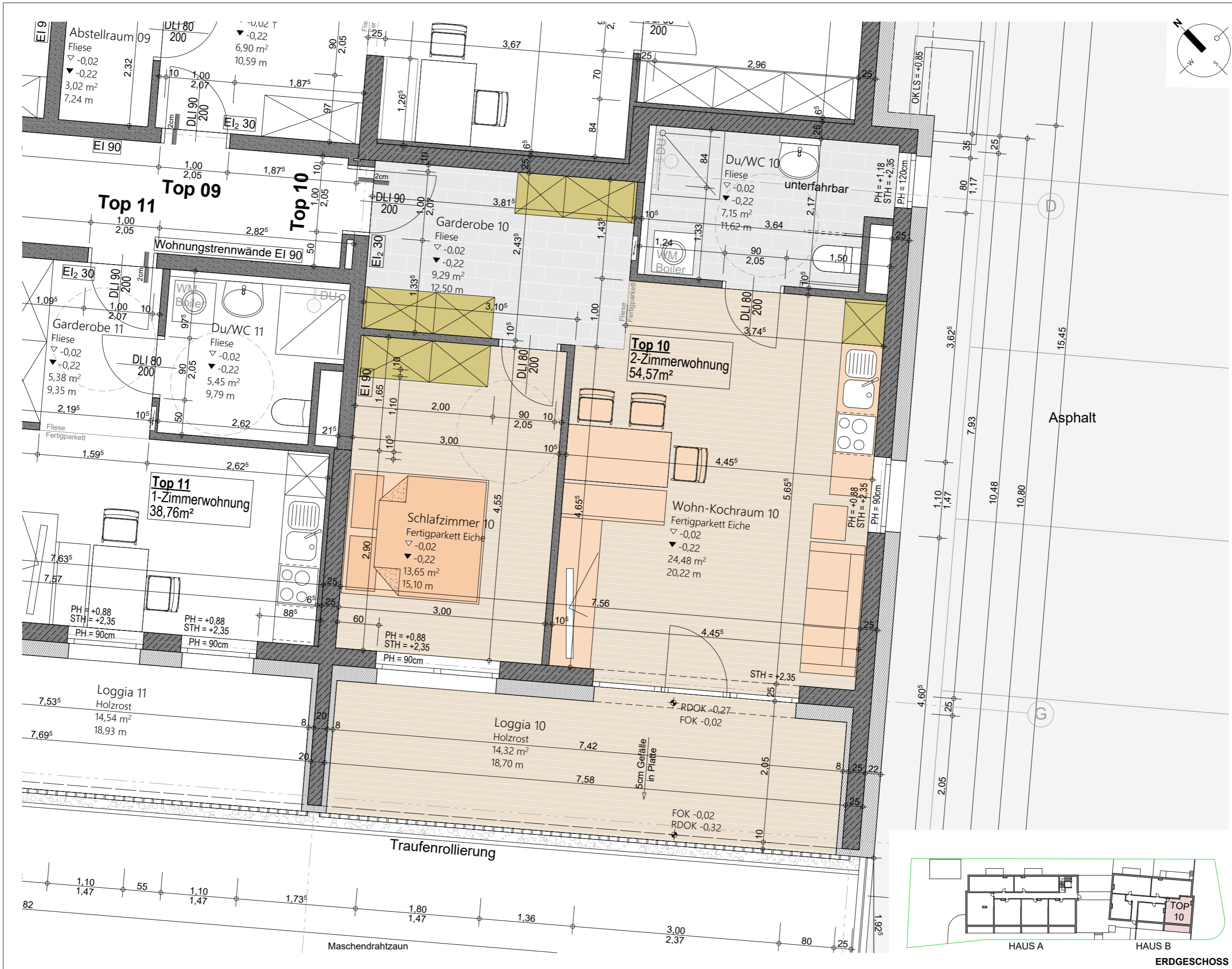
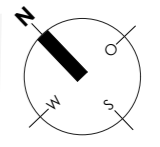

<b>PROJEKT</b> <b>BETREUBARES</b> <b>JUNGES WOHNEN</b> <b>UNTERLÄNGENFELD</b>	<b>TOP 10</b> HAUS B ERDGESCHOSS	<b>WNFL</b> BALK-TERR. GARTEN	<b>54,57 m<sup>2</sup></b> <b>14,32 m<sup>2</sup></b> --	<b>DATUM</b> MASSTAB	14.03.2023 1:50
	Die technische Ausarbeitung dieser Pläne kann geringfügige Änderungen im Grundriss, Bausführung, Installation, Ausstattung und Wohnnutzfläche zur Folge haben. Einrichtung und Küche exklusive. Maße sind Rohbaumaße. Für Einbaumöbel sind Naturmaße zu nehmen!		<b>GEZEICHNET</b> WRW		
Wohnungseigentum, Tiroler gemeinnützige Wohnbaugesellschaft m.b.H., Südtirolerplatz 8 - Postfach 317 - 6010 Innsbruck Telefon 0512-5393-0, Telefax 0512-5393-20 - www.w-e-tirol.at - Abteilung Technik-Planung 0512-5393-711 / 713 / 714					

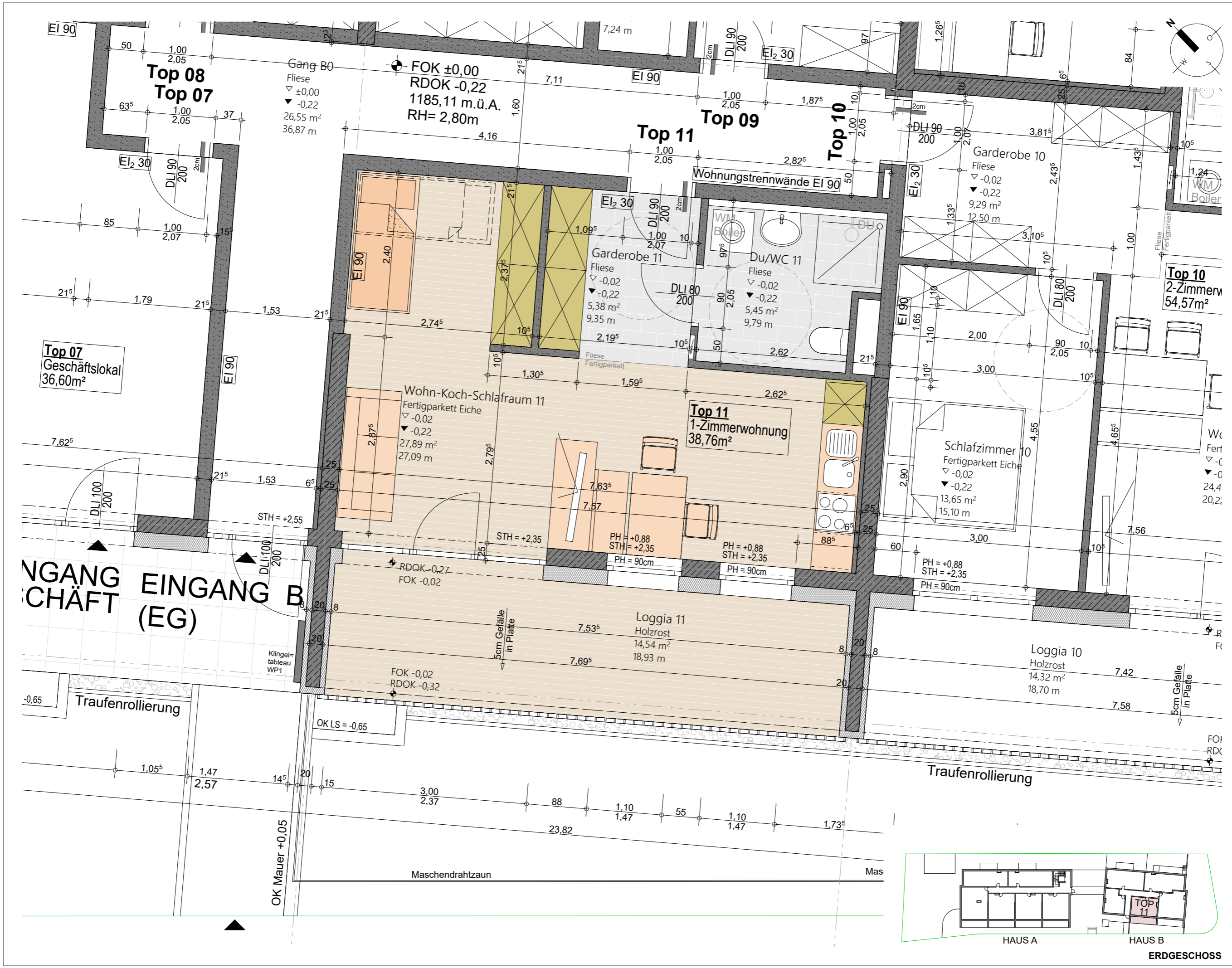

<b>PROJEKT</b> <b>BETREUBARES</b> <b>JUNGES WOHNEN</b> <b>UNTERLÄNGENFELD</b>	Die technische Ausarbeitung dieser Pläne kann geringfügige Änderungen im Grundriss, Bausituation, Installation, Ausstattung und Wohnnutzfläche zur Folge haben. Einrichtung und Küche exklusive. Maße sind Rohbaumaße. Für Einbaumöbel sind Naturmaße zu nehmen!		14.03.2023
	Wohnungseigentum, Tiroler gemeinnützige Wohnbaugesellschaft m.b.H., Südtirolerplatz 8 - Postfach 317 - 6010 Innsbruck Telefon 0512-5393-0, Telefax 0512-5393-20, www.we-tirol.at, Abteilung Technik-Planung 0512-3933-711 / 713 / 714		1:50
<b>TOP 11</b> <b>HAUS B</b> <b>ERDGESCHOSS</b>	<b>WNFL</b> 38,76 m <sup>2</sup>	<b>DATUM</b> 14.03.2023	<b>MASSSTAB</b> 1:50
<b>BALK-TERR.</b> GARTEN	<b>BALK-TERR.</b> 14,54 m <sup>2</sup>	<b>GEZEICHNET</b> --	<b>WRW</b>

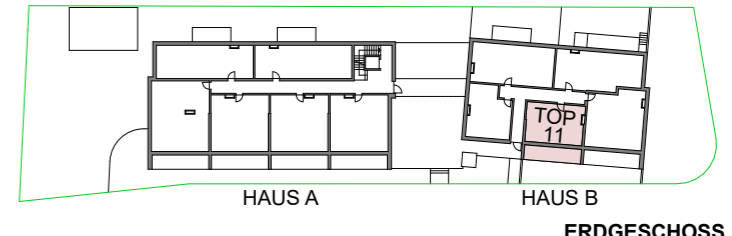



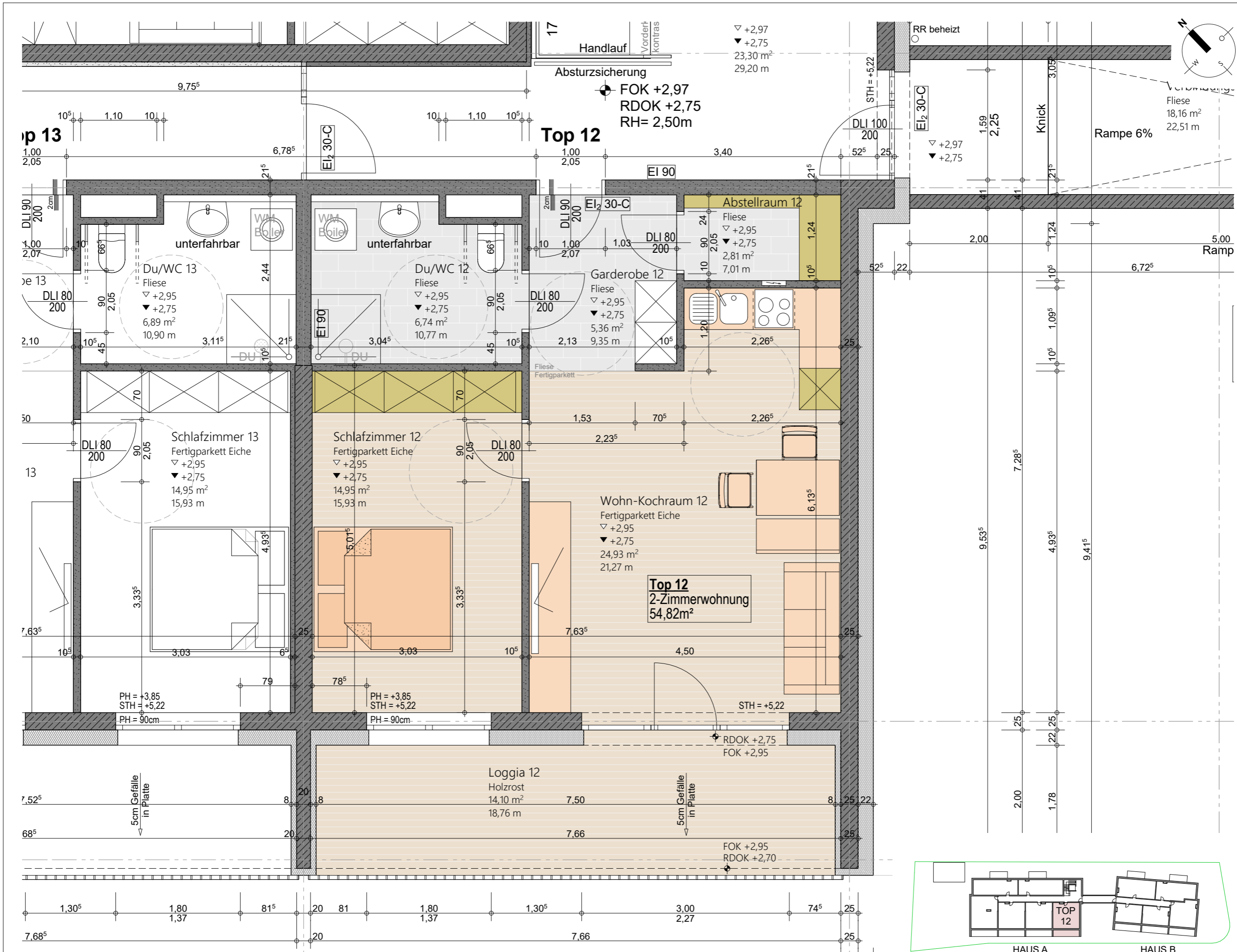

<b>PROJEKT</b> <b>BETREUBARES</b> <b>JUNGES WOHNEN</b> <b>UNTERLÄNGENFELD</b>	<b>TOP 12</b> HAUSA 1. OBERGESCHOSS			14.03.2023
	Die technische Ausarbeitung dieser Pläne kann geringfügige Änderungen im Grundriss, Bausführung, Installation, Ausstattung und Wohnnutzfläche zur Folge haben. Einrichtung und Küche exklusive. Maße sind Rohbaumaße. Für Einbaumöbel sind Naturmaße zu nehmen!			1:50
	Wohnungseigentum, Tiroler gemeinnützige Wohnbaugesellschaft m.b.H., Südtirolerplatz 8 - Postfach 317 - 6010 Innsbruck Telefon 0512-5393-0, Telefax 0512-5393-20 - www.we-tirol.at, Abteilung Technik-Planung 0512-5393-711 / 713 / 714			GEZEICHNET
	<b>HAUS A</b> <b>HAUS B</b> 1. OBERGESCHOSS			WRW
54,82 m <sup>2</sup>		14,10 m <sup>2</sup>	5,00	14.03.2023
WNFL	BALK-TERR.	GARTEN	--	DATUM
14,10 m <sup>2</sup>	5,00	--	--	MASSSTAB
54,82 m <sup>2</sup>	14,10 m <sup>2</sup>	--	--	GEZEICHNET

**wohnungseigentum**  
 Hier bin ich daheim.

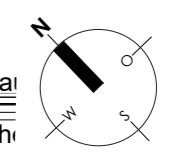
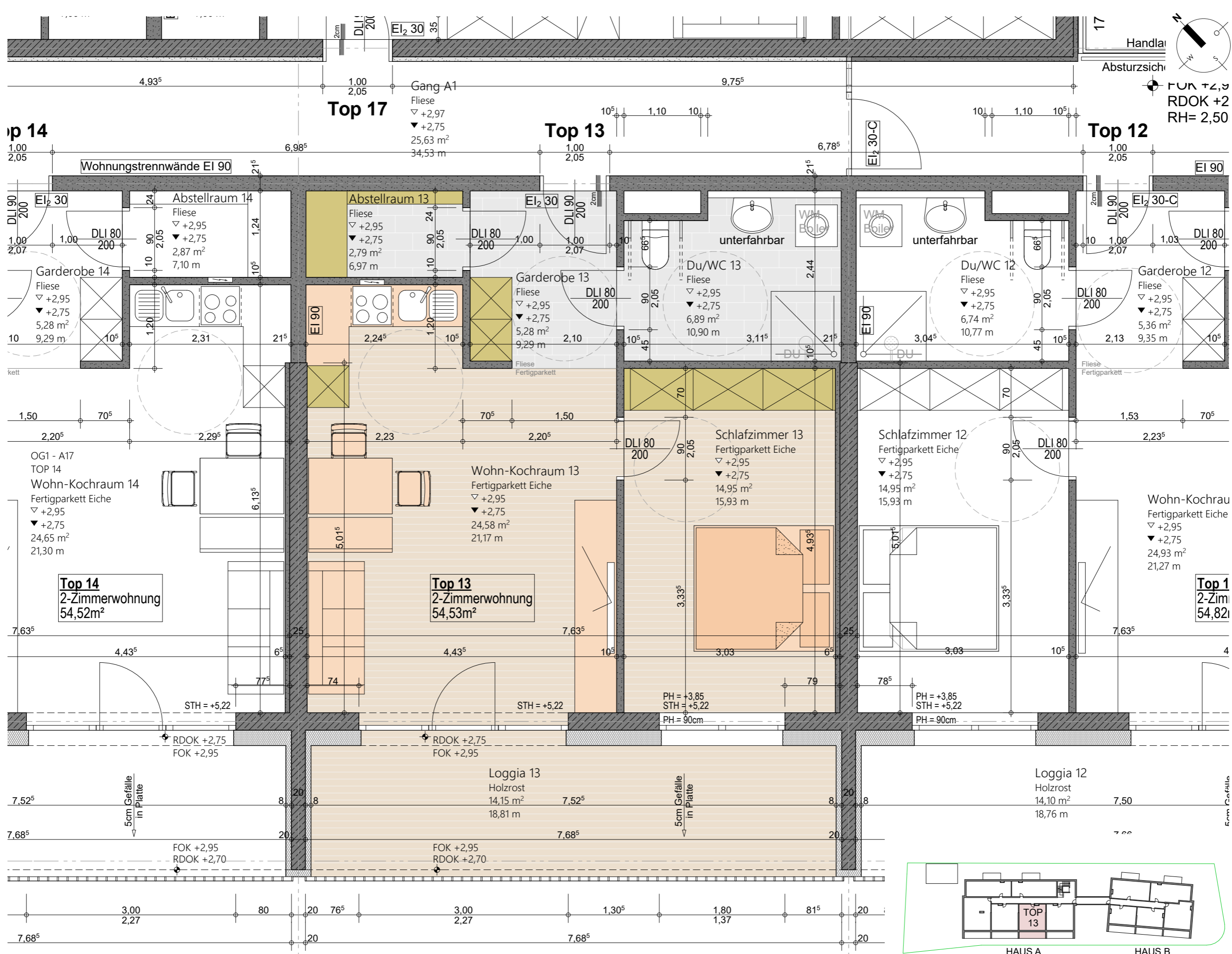

PROJEKT	BETREUBARES JUNGES WOHNEN UNTERLÄNGENFELD
HAUS A	HAUS B
1. OBERGESCHOSS	1. OBERGESCHOSS
TOP 13	TOP 13
HAUSA	HAUSB
1. OBERGESCHOSS	1. OBERGESCHOSS
54,53 m²	54,53 m²
BALK-TERR.	BALK-TERR.
GARTEN	GARTEN
14,15 m²	14,15 m²
GEZEICHNET	GEZEICHNET
1:50	1:50
WRW	WRW
14.03.2023	14.03.2023
DATUM	DATUM
MASSSTAB	MASSSTAB

Die technische Ausarbeitung dieser Pläne kann geringfügige Änderungen im Grundriss, Bausausführung, Installation, Ausstattung und Wohnnutzfläche zur Folge haben. Einrichtung und Küche exklusive. Maße sind Rohbaumaße. Für Einbaumöbel sind Naturmaße zu nehmen!

Wohnungseigentum, Tiroler gemeinnützige Wohnbaugesellschaft m.b.H., Südtirolerplatz 8, Postfach 317, 6010 Innsbruck  
 Telefon 0512-5393-0, Telefax 0512-5393-20, www.w-e-tirol.at, Abteilung Technik-Planung 0512-5393-711 / 713 / 714

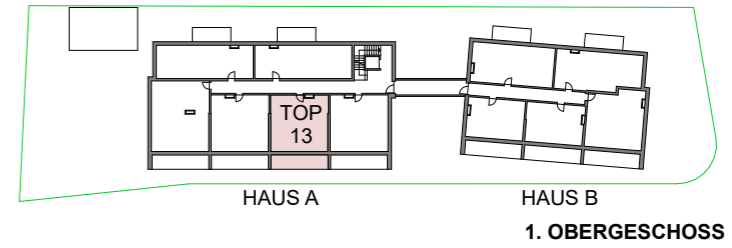

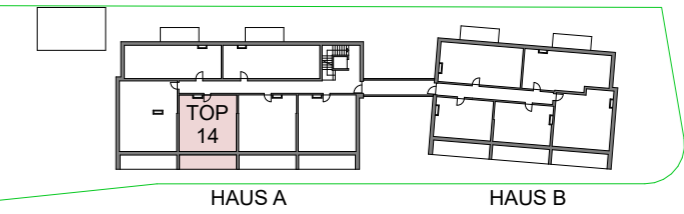
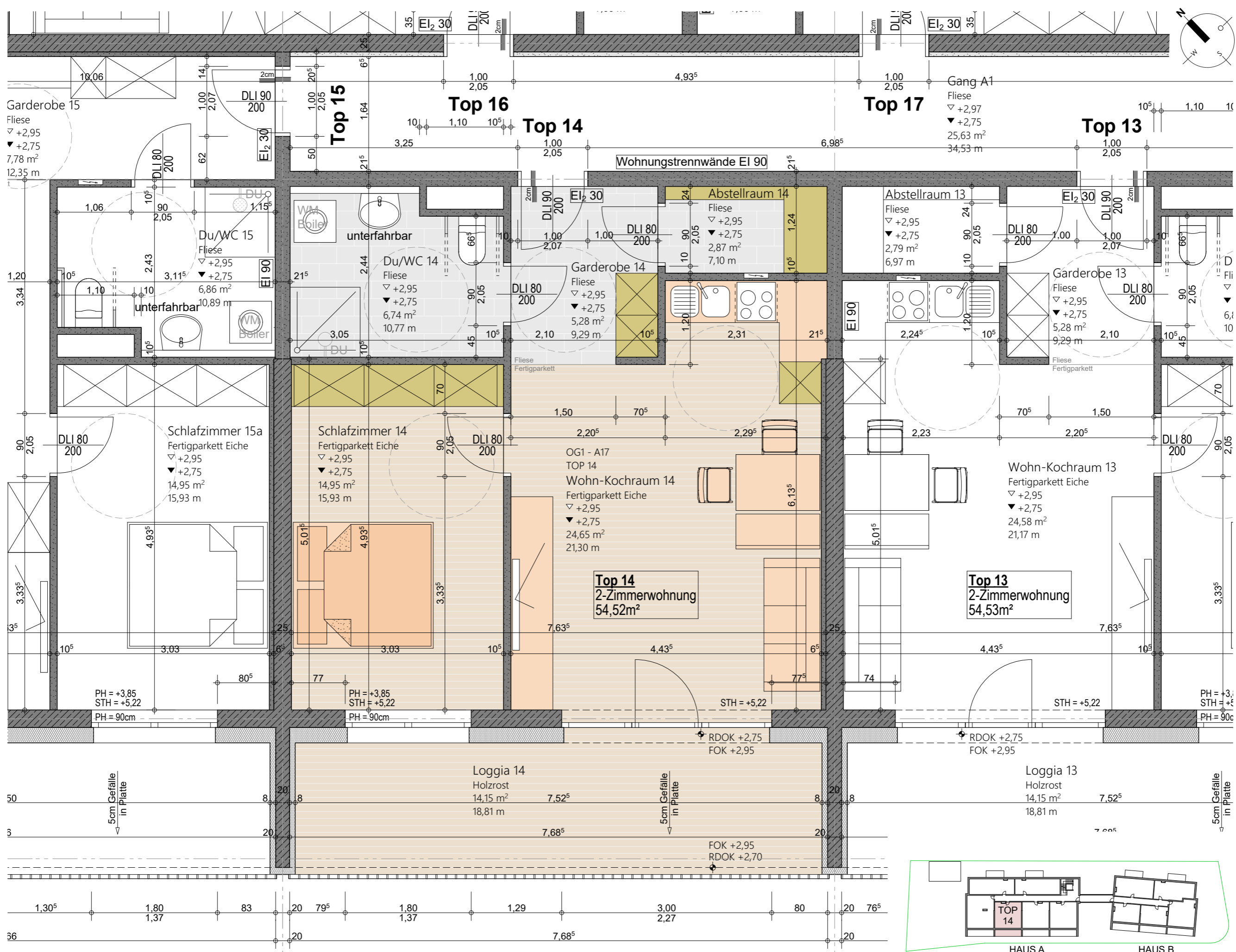

PROJEKT <b>BETREUBARES JUNGES WOHNEN UNTERLÄNGENFELD</b>	Die technische Ausarbeitung dieser Pläne kann geringfügige Änderungen im Grundriss, Bausausführung, Installation, Ausstattung und Wohnnutzfläche zur Folge haben. Einrichtung und Küche exklusive. Maße sind Rohbaumasse. Für Einbaumöbel sind Naturmaße zu nehmen!		14.03.2023
	Wohnungseigentum, Tiroler gemeinnützige Wohnbaugesellschaft m.b.H., Südtirolerplatz 8 - Postfach 317 - 6010 Innsbruck Telefon 0512-5393-0, Telefax 0512-5393-20, www.wg-tirol.at, Abteilung Technik-Planung 0512-5393-711 / 713 / 714		1:50
HAUS A <b>TOP 14</b> 2-Zimmerwohnung 54,52m <sup>2</sup>	HAUS B <b>TOP 13</b> 2-Zimmerwohnung 54,53m <sup>2</sup>	1. OBERGESCHOSS	WRW
	Wohnungseigentum Hier bin ich daheim.		GEZEICHNET
WNL	BALK-TERR.	DATUM	MASSTAB
54,52 m <sup>2</sup>	14,15 m <sup>2</sup>	14.03.2023	1:50
GARTEN	--	GEZEICHNET	WRW



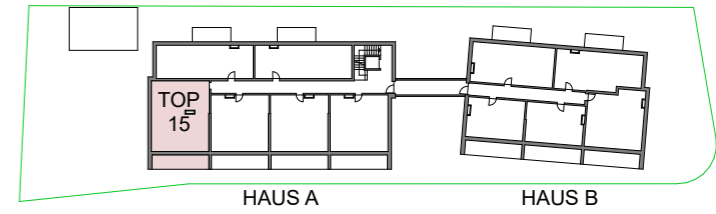
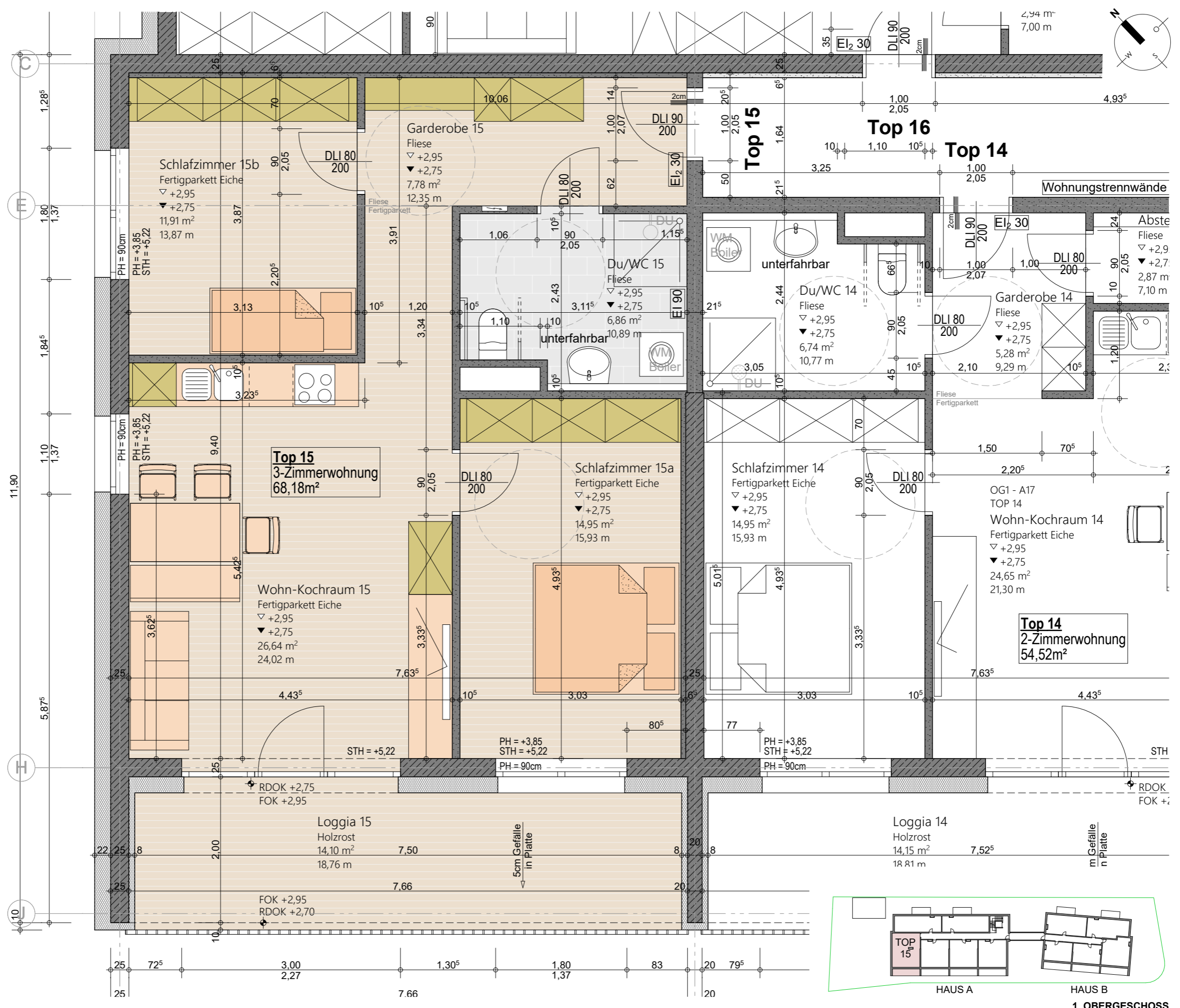

<b>PROJEKT</b> <b>BETREUBARES</b> <b>JUNGES WOHNEN</b> <b>UNTERLÄNGENFELD</b>	Die technische Ausarbeitung dieser Pläne kann geringfügige Änderungen im Grundriss, Bausausführung, Installation, Ausstattung und Wohnnutzfläche zur Folge haben. Einrichtung und Küche exklusive. Maße sind Rohbaumaße. Für Einbaumöbel sind Naturmaße zu nehmen!		<b>TOP 15</b> <b>HAUSA</b> 1. OBERGESCHOSS	14.03.2023 1:50 WRW	 Hier bin ich daheim.	
	Wohnungseigentum, Tiroler gemeinnützige Wohnbaugesellschaft m.b.H., Südtirolerplatz 8 - Postfach 317 - 6010 Innsbruck Telefon 0512-5393-0, Telefax 0512-5393-20, www.we-tirol.at, Abteilung Technik-Planung 0512-5393-711 / 713 / 714	<b>Wnfl</b> BALK-TERR. GARTEN	<b>Wnfl</b> BALK-TERR. GARTEN	<b>Datum</b> MASSTAB GEZEICHNET	<b>Datum</b> MASSTAB GEZEICHNET	68,18 m <sup>2</sup> 14,10 m <sup>2</sup> --
	<b>HAUS A</b> 3-Zimmerwohnung 68,18m <sup>2</sup>	<b>HAUS B</b> 2-Zimmerwohnung 54,52m <sup>2</sup>	<b>HAUS A</b> 3-Zimmerwohnung 68,18m <sup>2</sup>	<b>HAUS B</b> 2-Zimmerwohnung 54,52m <sup>2</sup>	<b>Datum</b> MASSTAB GEZEICHNET	<b>Datum</b> MASSTAB GEZEICHNET
	<b>HAUS A</b> 3-Zimmerwohnung 68,18m <sup>2</sup>	<b>HAUS B</b> 2-Zimmerwohnung 54,52m <sup>2</sup>	<b>HAUS A</b> 3-Zimmerwohnung 68,18m <sup>2</sup>	<b>HAUS B</b> 2-Zimmerwohnung 54,52m <sup>2</sup>	<b>Datum</b> MASSTAB GEZEICHNET	<b>Datum</b> MASSTAB GEZEICHNET



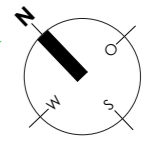

DATUM	14.03.2023
MASSTAB	1:50
GEZEICHNET	WRW

WNFL	54,49 m <sup>2</sup>
BALK-TERR.	8,89 m <sup>2</sup>
GARTEN	--

**TOP 16**  
**HAUSA**  
 1. OBERGESCHOSS  
 Die technische Ausarbeitung dieser Pläne kann geringfügige Änderungen im Grundriss, Bausauführung, Installation, Ausstattung und Wohnnutzfläche zur Folge haben. Einrichtung und Küche exklusive. Maße sind Rohbaumaße. Für Einbaumöbel sind Naturmaße zu nehmen!  
 Wohnungseigentum, Tiroler gemeinnützige Wohnbaugesellschaft m.b.H., Südtirolerplatz 8 - Postfach 317 - 6010 Innsbruck  
 Telefon 0512-5393-0, Telefax 0512-5393-20, www.w-e-tirol.at, Abteilung Technik-Planung 0512-5393-711 / 713 / 714

PROJEKT  
**BETREUBARES**  
**JUNGES WOHNEN**  
**UNTERLÄNGENFELD**

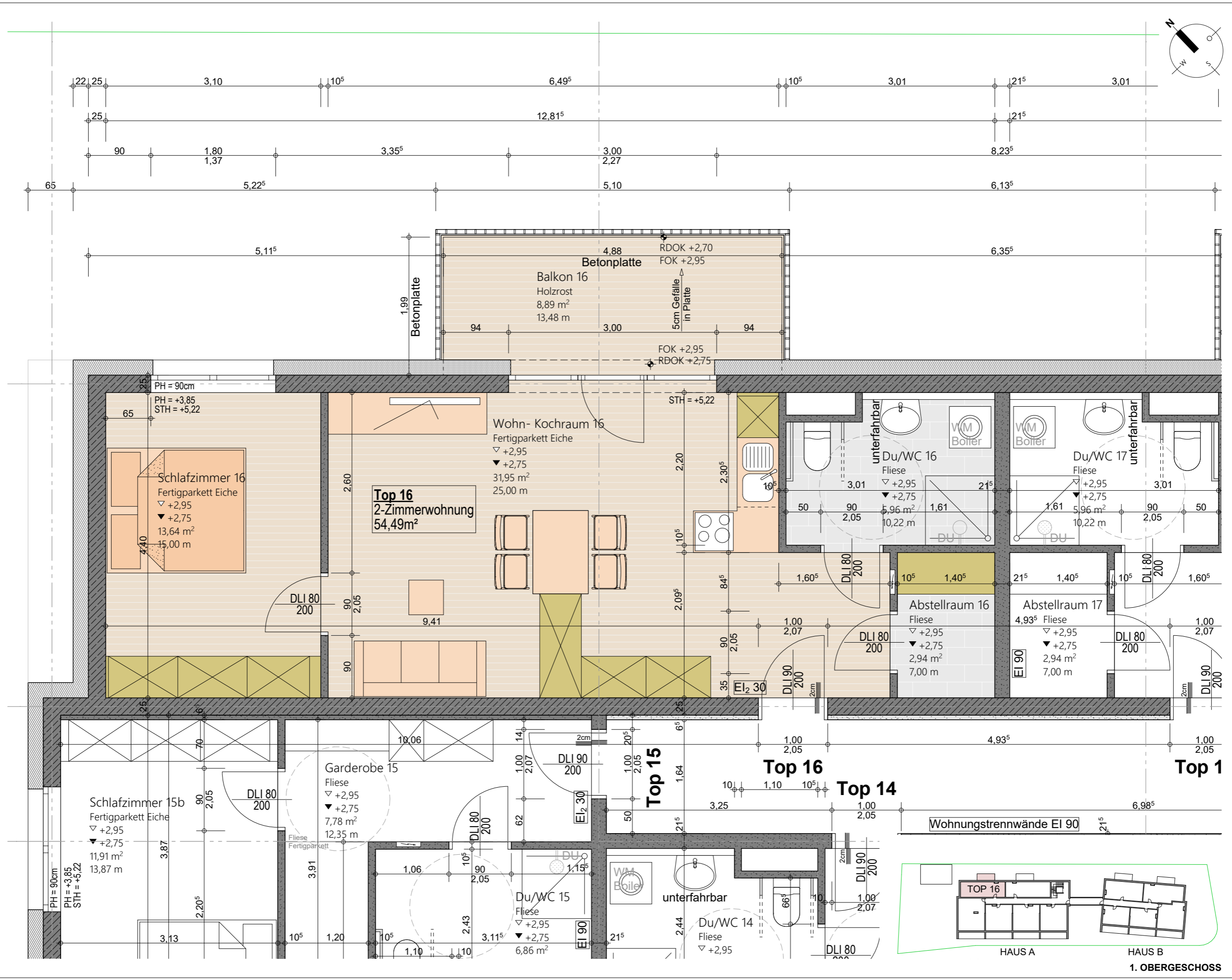

1. OBERGESCHOSS

Grundgrenze neu

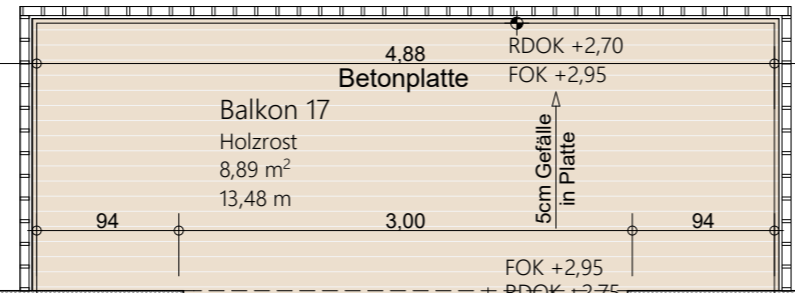
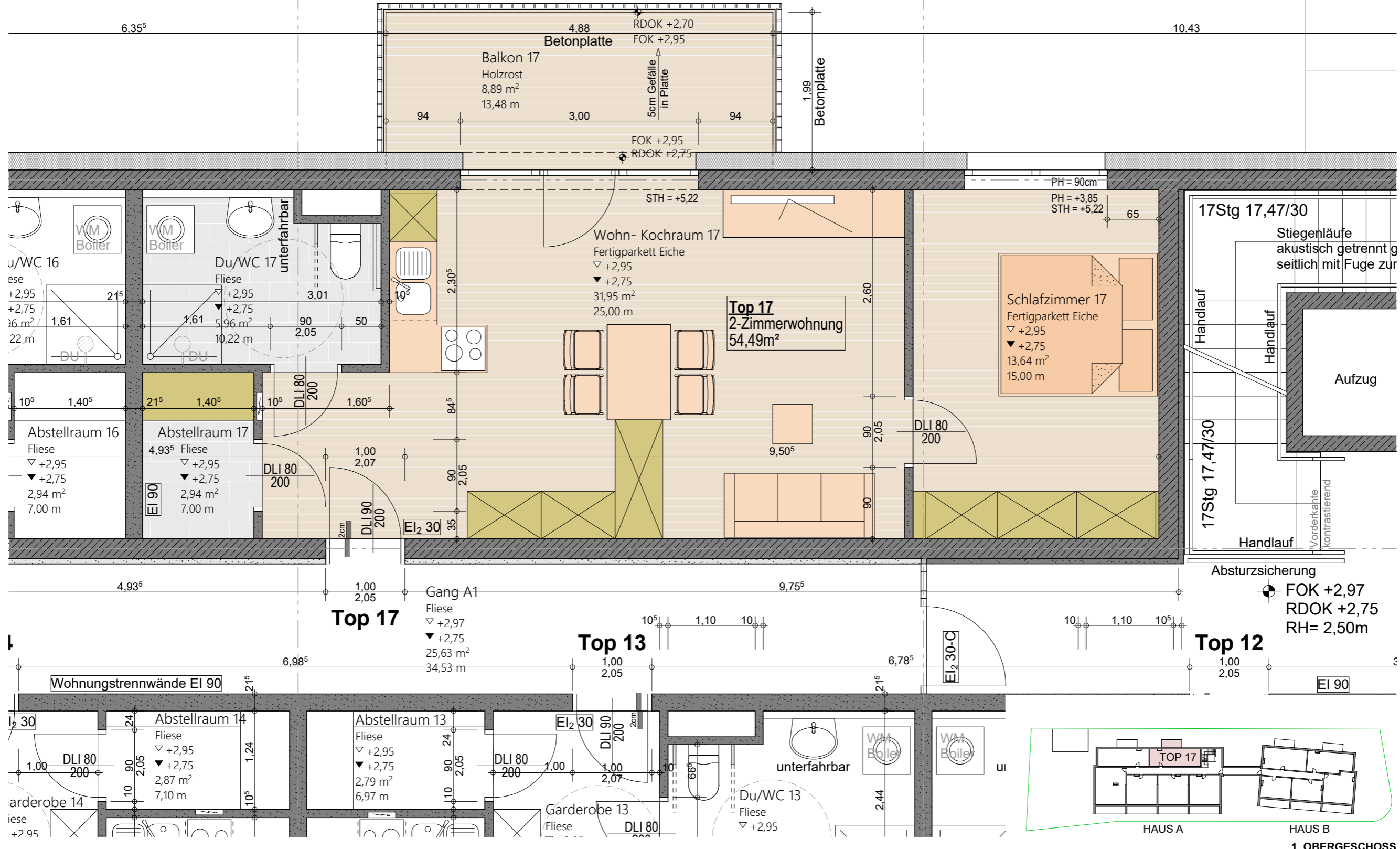
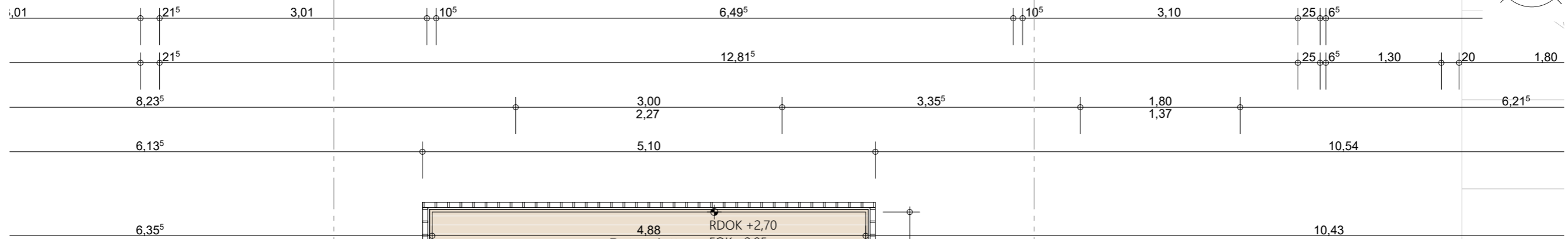
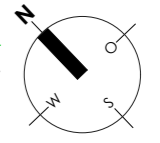

Wohn- Kochraum 17  
Fertigparkett Eiche  
▽ +2,95  
▼ +2,75  
31,95 m<sup>2</sup>  
25,00 m

Schlafzimmer 17  
Fertigparkett Eiche  
▽ +2,95  
▼ +2,75  
13,64 m<sup>2</sup>  
15,00 m

Top 17  
2-Zimmerwohnung  
54,49m<sup>2</sup>

Du/WC 17  
Fliese  
▽ +2,95  
▼ +2,75  
5,96 m<sup>2</sup>  
10,22 m

Abstellraum 16  
Fliese  
▽ +2,95  
▼ +2,75  
2,94 m<sup>2</sup>  
7,00 m

Abstellraum 17  
Fliese  
▽ +2,95  
▼ +2,75  
2,94 m<sup>2</sup>  
7,00 m

Gang A1  
Fliese  
▽ +2,97  
▼ +2,75  
25,63 m<sup>2</sup>  
34,53 m

Top 13

Top 12

Abstellraum 14  
Fliese  
▽ +2,95  
▼ +2,75  
2,87 m<sup>2</sup>  
7,10 m

Abstellraum 13  
Fliese  
▽ +2,95  
▼ +2,75  
2,79 m<sup>2</sup>  
6,97 m

Du/WC 13  
Fliese  
▽ +2,95

Absturzsicherung  
FOK +2,97  
RDOK +2,75  
RH= 2,50m

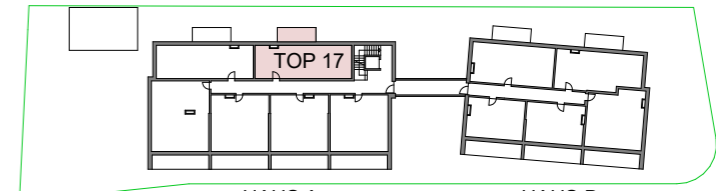

PROJEKT <b>BETREUBARES JUNGES WOHNEN UNTERLÄNGENFELD</b>	Die technische Ausarbeitung dieser Pläne kann geringfügige Änderungen im Grundriss, Bausausführung, Installation, Ausstattung und Wohnnutzfläche zur Folge haben. Einrichtung und Küche exklusive. Maße sind Rohbaumaße. Für Einbaumöbel sind Naturmaße zu nehmen! Wohnungseigentum, Tiroler gemeinnützige Wohnungsbaugesellschaft m.b.H., Südtirolerplatz 8 - Postfach 317 - 6010 Innsbruck Telefon 0512-5393-0, Telefax 0512-5393-20, www.w-e-tirol.at, Abteilung Technik-Planung 0512-5393-711 / 714	<b>TOP 17</b>	<b>HAUSA</b>	<b>1. OBERGESCHOSS</b>
		WNFL	BALK-TERR.	GARTEN
		54,49 m <sup>2</sup>	8,89 m <sup>2</sup>	--
		DATUM	MASSTAB	GEZEICHNET
		14.03.2023	1:50	WRW
		Wohnungseigentum Hier bin ich daheim.		

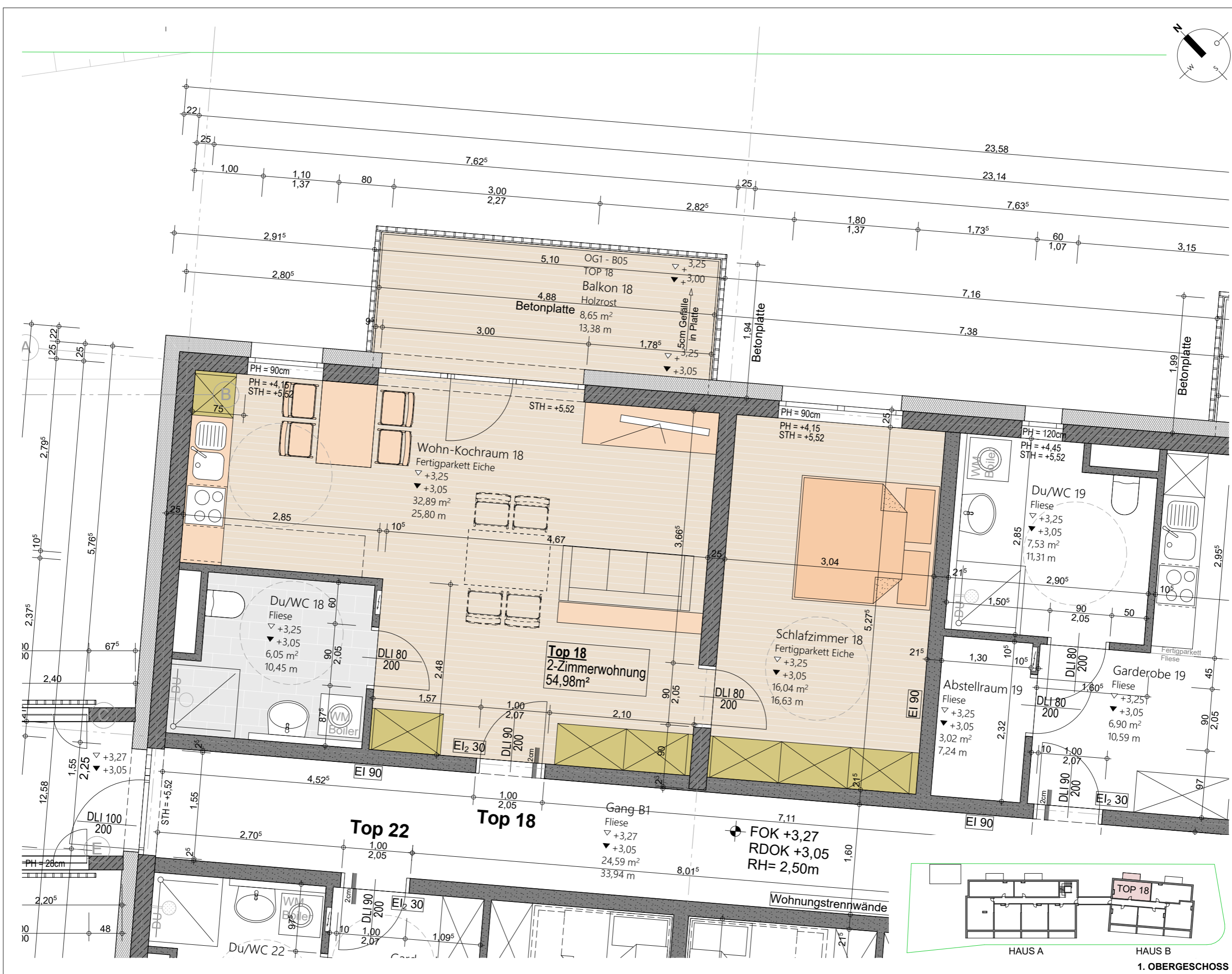
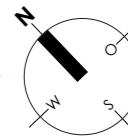

PROJEKT <b>BETREUBARES JUNGES WOHNEN UNTERLÄNGENFELD</b>	1. OBERGESCHOSS <b>HAUS B</b> <b>TOP 18</b>	WNFL	54,98 m <sup>2</sup>	DATUM	14.03.2023
		BALK-TERR.	8,65 m <sup>2</sup>	MASSTAB	1:50
		GARTEN	--	GEZEICHNET	WRW

Die technische Ausarbeitung dieser Pläne kann geringfügige Änderungen im Grundriss, Bauausführung, Installation, Ausstattung und Wohnnutzfläche zur Folge haben. Einrichtung und Küche exklusive. Maße sind Rohbaumaße. Für Einbaumöbel sind Naturmaße zu nehmen!  
 Wohnungseigentum, Tiroler gemeinnützige Wohnbaugesellschaft m.b.H., Südtirolerplatz 8, Postfach 317, 6010 Innsbruck  
 Telefon 0512-5393-0, Telefax 0512-5393-20, www.w-e.tirol.at, Abteilung Technik-Planung 0512-5393-711 / 713 / 714



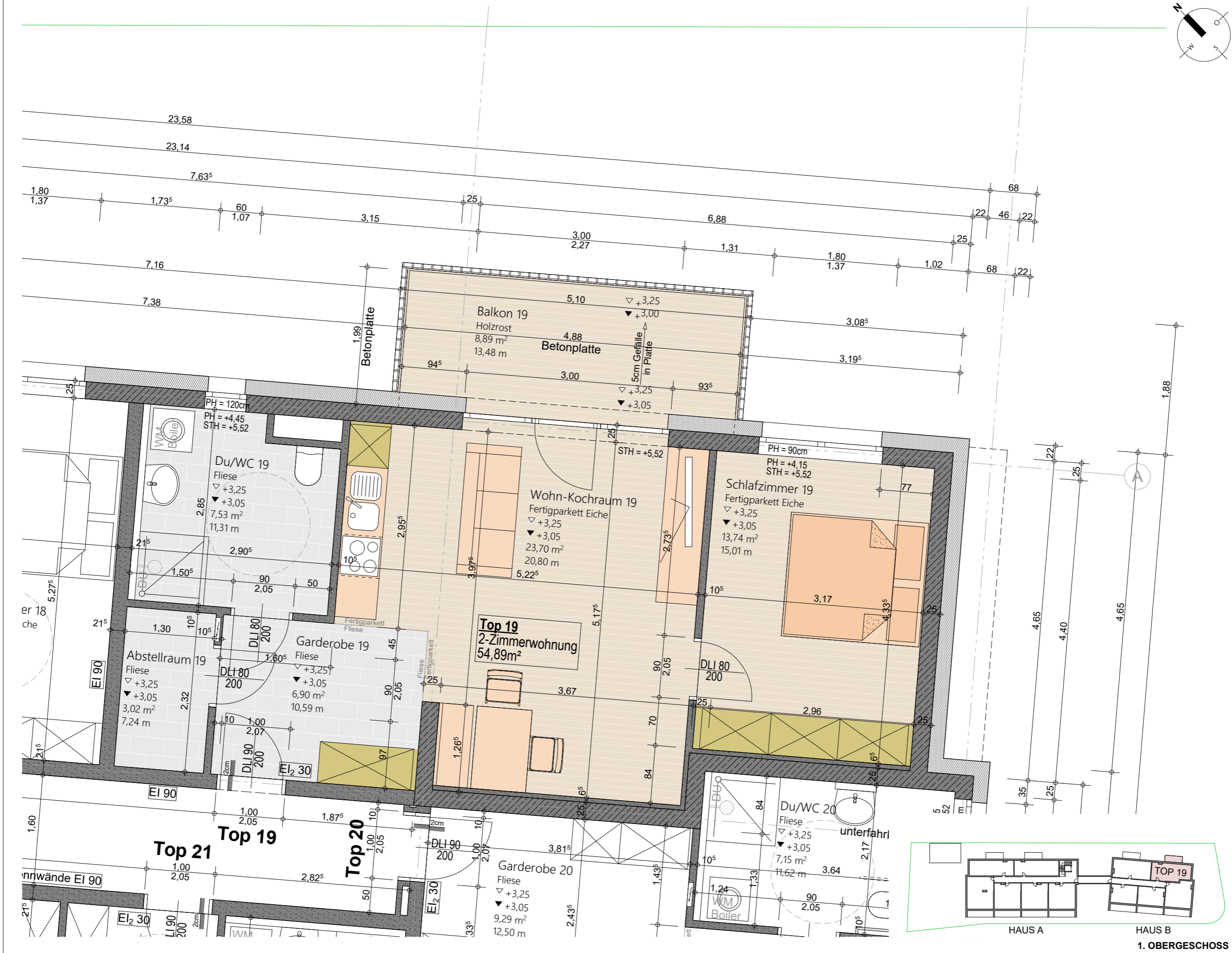
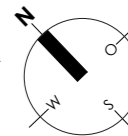

<b>PROJEKT</b> <b>BETREUBARES</b> <b>JUNGES WOHNEN</b> <b>UNTERLÄNGENFELD</b>	<b>TOP 19</b> <b>HAUS B</b> 1. OBERGESCHOSS		WNFL BALK-TERR. GARTEN	54,89 m <sup>2</sup> 8,89 m <sup>2</sup> --	DATUM MASSSTAB GEZEICHNET	14.03.2023 1:50 WRW
	Die technische Ausarbeitung dieser Pläne kann geringfügige Änderungen im Grundriss, Bausituation, Installation, Ausstattung und Wohnnutzfläche zur Folge haben. Einrichtung und Küche exklusive. Maße sind Rohbaumaße. Für Einbaumöbel sind Naturmaße zu nehmen! Wohnungseigentum, Tiroler gemeinnützige Wohnbaugesellschaft m.b.H., Südtirolerplatz 8, Postfach 317, 6010 Innsbruck Telefon 0512-5393-0, Telefax 0512-5393-20, www.w-e-tirol.at, Abteilung Technik-Planung 0512-5393-711 / 713 / 714					



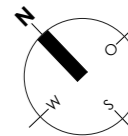

14.03.2023	14.03.2023
DATUM	DATUM
54,57 m <sup>2</sup>	54,57 m <sup>2</sup>
WNFL	WNFL
BALK-TERR.	BALK-TERR.
14,32 m <sup>2</sup>	14,32 m <sup>2</sup>
MASSTAB	MASSTAB
1:50	1:50
GEZEICHNET	GEZEICHNET
WRW	WRW

**TOP 20**  
HAUS B  
1. OBERGESCHOSS  
Die technische Ausarbeitung dieser Pläne kann geringfügige Änderungen im Grundriss, Bausituation, Installation, Ausstattung und Wohnnutzfläche zur Folge haben. Einrichtung und Küche exklusive. Maße sind Rohbaumaße. Für Einbaumöbel sind Naturmaße zu nehmen!  
Wohnungseigentum, Tiroler gemeinnützige Wohnbaugesellschaft m.b.H., Südtirolerplatz 8 - Postfach 317 - 6010 Innsbruck  
Telefon 0512-5393-0, Telefax 0512-5393-20, www.w-e-tirol.at, Abteilung Technik-Planung 0512-5393-711 / 713 / 714

PROJEKT  
**BETREUBARES  
JUNGES WOHNEN**  
UNTERLÄNGENFELD

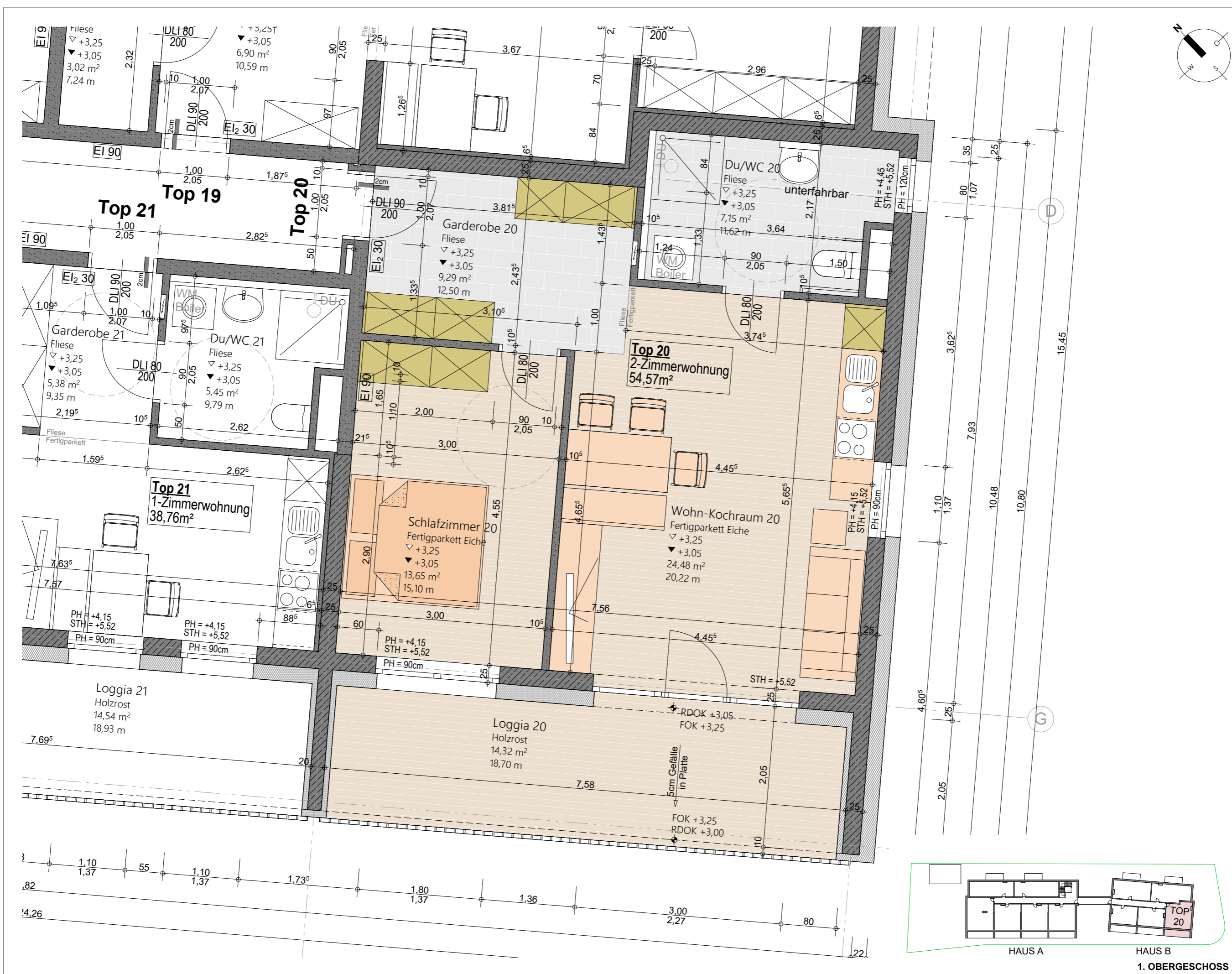

HAUS A HAUS B  
1. OBERGESCHOSS









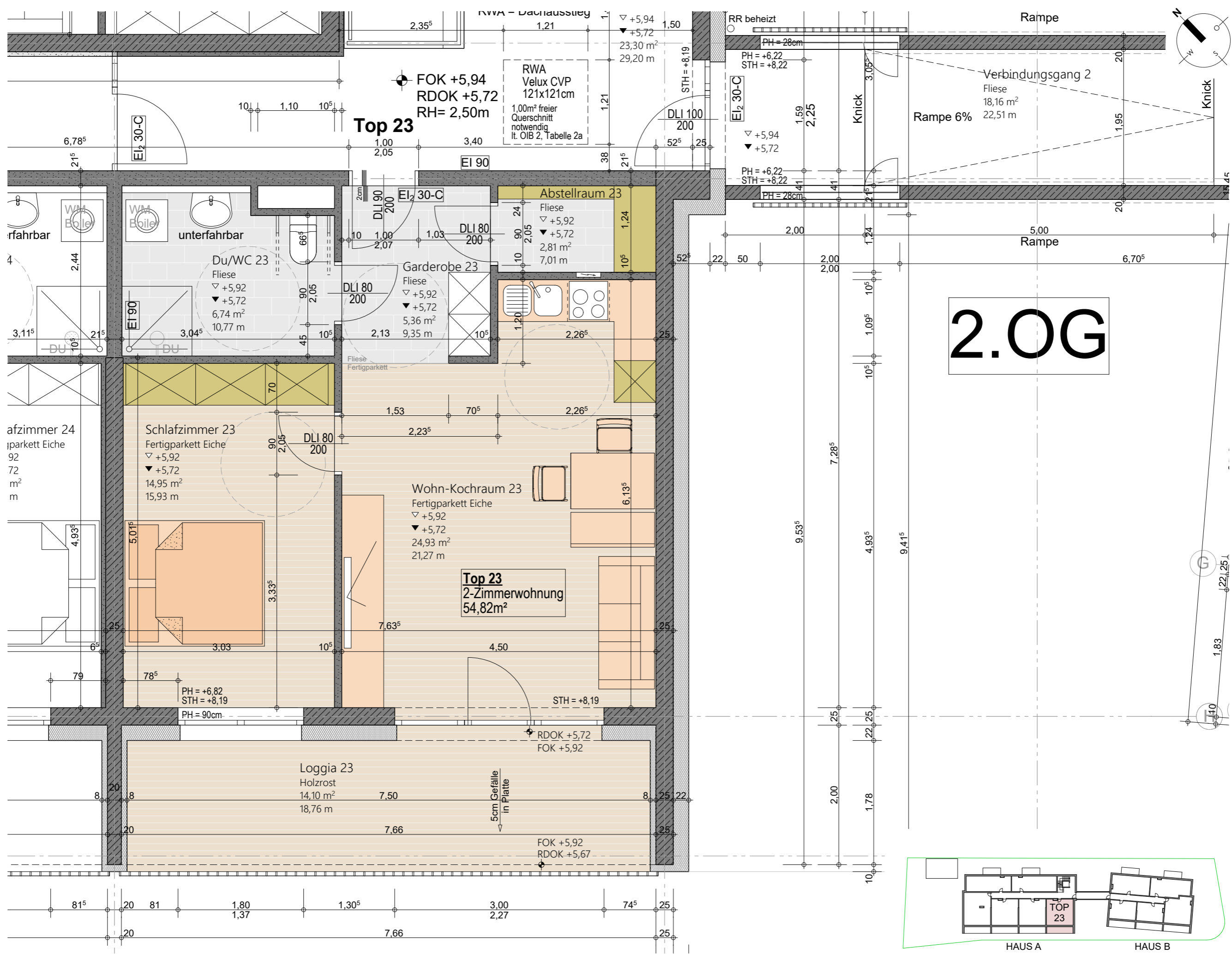

2.0G

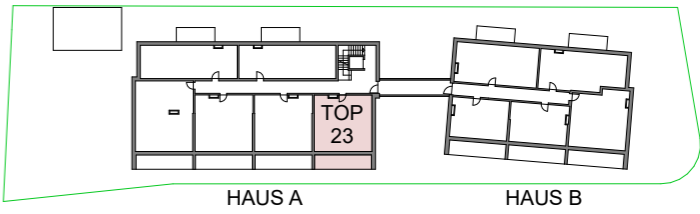

PROJEKT <b>BETREUBARES JUNGES WOHNEN UNTERLÄNGENFELD</b>	Die technische Ausarbeitung dieser Pläne kann geringfügige Änderungen im Grundriss, Bausführung, Installation, Ausstattung und Wohnnutzfläche zur Folge haben. Einrichtung und Küche exklusive. Maße sind Rohbaumaße. Für Einbaumöbel sind Naturmaße zu nehmen!		Wohnungseigentum, Tiroler gemeinnützige Wohnbaugesellschaft m.b.H., Südtirolerplatz 8 - Postfach 317 - 6010 Innsbruck Telefon 0512-5393-0, Telefax 0512-5393-20 - www.we-tirol.at - Abteilung Technik-Planung 0512-5393-711 / 713 / 714	
	HAUS A	HAUS B	TOP 23	HAUSA
UNTERLÄNGENFELD	2. OBERGESCHOSS	2. OBERGESCHOSS	2. OBERGESCHOSS	2. OBERGESCHOSS
WNF	BALK-TERR.	GARTEN	54,82 m <sup>2</sup>	14,10 m <sup>2</sup>
GEZEICHNET	WRW	GEZEICHNET	14.03.2023	1:50
MASSTAB	WRW	GEZEICHNET	14.03.2023	1:50
DATUM	WRW	GEZEICHNET	14.03.2023	1:50
MASSSTAB	WRW	GEZEICHNET	14.03.2023	1:50
GEZEICHNET	WRW	GEZEICHNET	14.03.2023	1:50

wohnungseigentum  
Hier bin ich daheim.

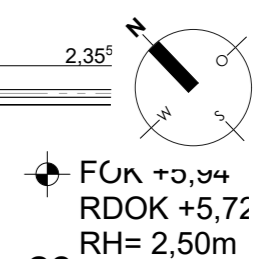
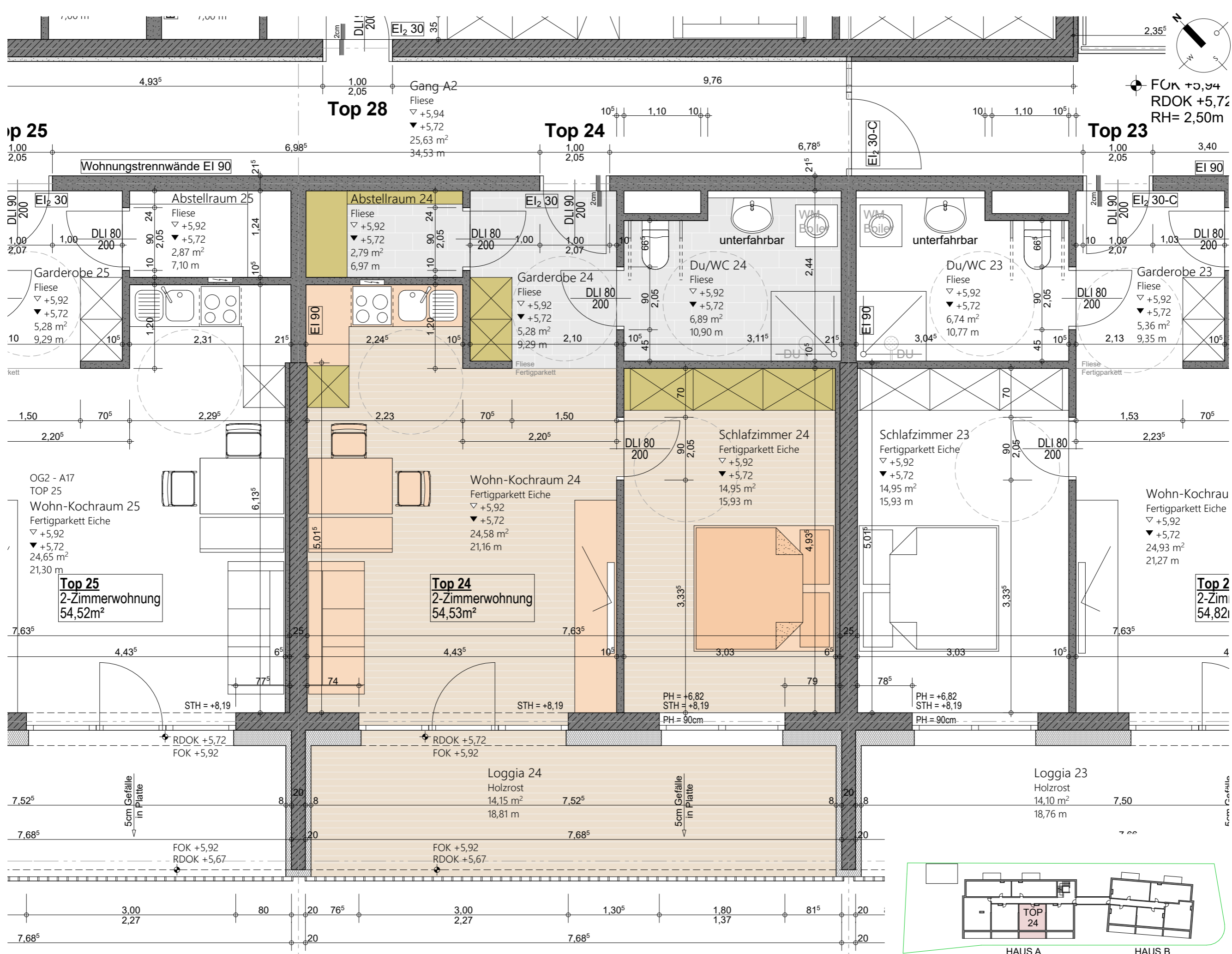

14.03.2023	1:50	WRW
DATUM	MASSTAB	GEZEICHNET
54,53 m <sup>2</sup>	14,15 m <sup>2</sup>	--
WNFL	BALK-TERR.	GARTEN

**TOP 24**  
HAUSA  
2. OBERGESCHOSS

Die technische Ausarbeitung dieser Pläne kann geringfügige Änderungen im Grundriss, Bausichtung, Installation, Ausstattung und Wohnnutzfläche zur Folge haben. Einrichtung und Küche exklusive. Maße sind Rohbaumaße. Für Einbaumöbel sind Naturmaße zu nehmen!  
Wohnungseigentum, Tiroler gemeinnützige Wohnbaugesellschaft m.b.H., Südtirolerplatz 8, Postfach 317, 6010 Innsbruck  
Telefon 0512-5393-0, Telefax 0512-5393-20, www.w-e-tirol.at, Abteilung Technik-Planung 0512-5393-711 / 713 / 714

PROJEKT  
**BETREUBARES  
JUNGES WOHNEN**  
UNTERLÄNGENFELD

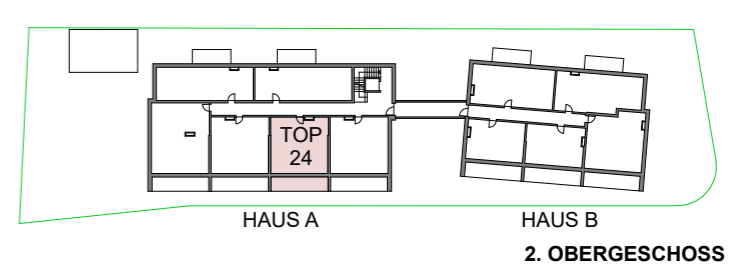

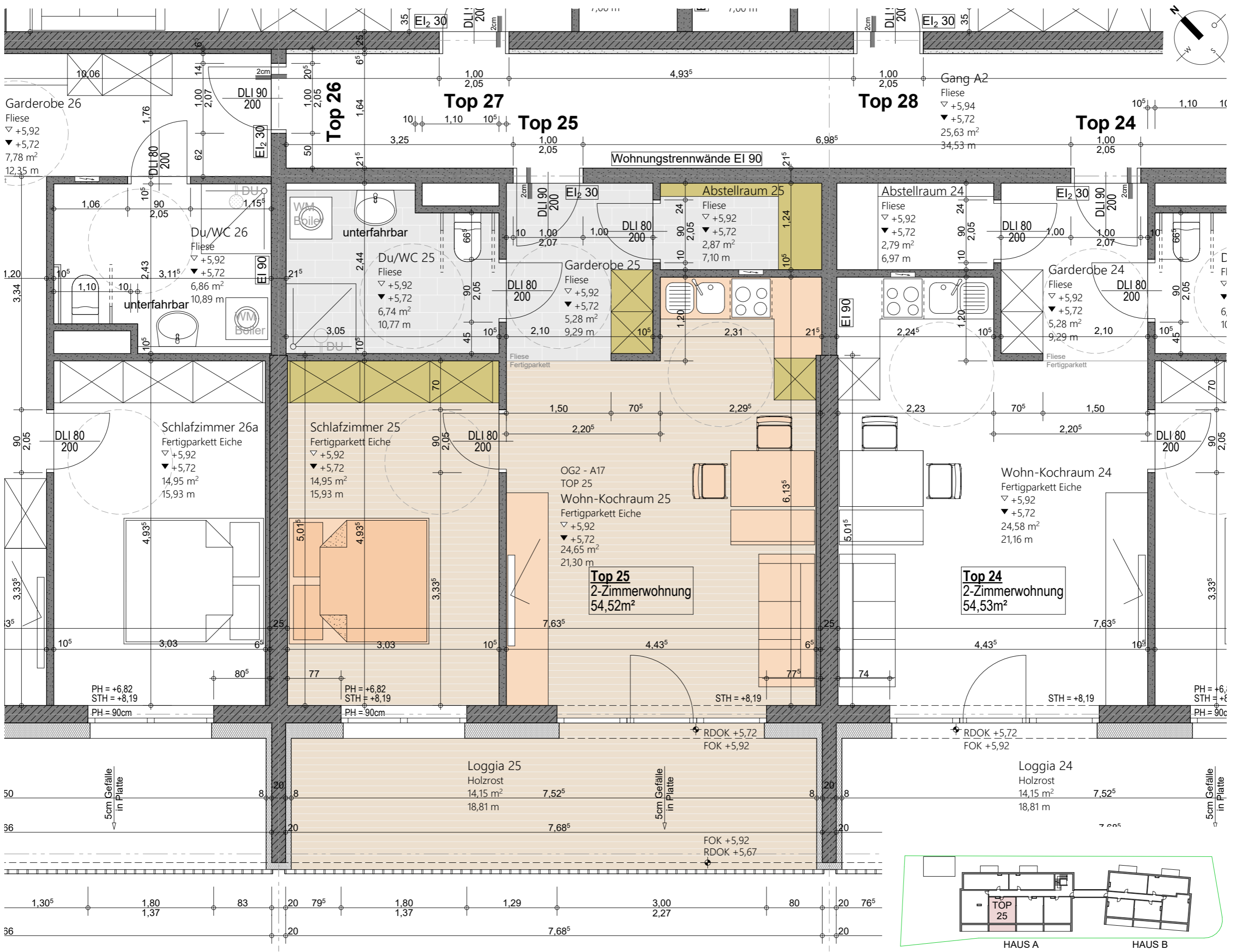

**PROJEKT**  
**BETREUBARES**  
**JUNGES WOHNEN**  
**UNTERLÄNGENFELD**

Die technische Ausarbeitung dieser Pläne kann geringfügige Änderungen im Grundriss, Bausausführung, Installation, Ausstattung und Wohnnutzfläche zur Folge haben. Einrichtung und Küche exklusive. Maße sind Rohbaumaße. Für Einbaumöbel sind Naturmaße zu nehmen!

Wohnungseigentum, Tiroler gemeinnützige Wohnbaugesellschaft m.b.H., Südtirolerplatz 8 - Postfach 317 - 6010 Innsbruck  
 Telefon 0512-5393-0, Telefax 0512-5393-20, www.w-e-tirol.at, Abteilung Technik-Planung 0512-5393-711 / 713 / 714

TOP 25 HAUSA 2. OBERGESCHOSS	WNFL 54,52 m <sup>2</sup>	DATUM 14.03.2023
BALK-TERR. GARTEN	14,15 m <sup>2</sup>	MASSTAB 1:50
GEZEICHNET WRW		

wohnungseigentum  
 Hier bin ich daheim.

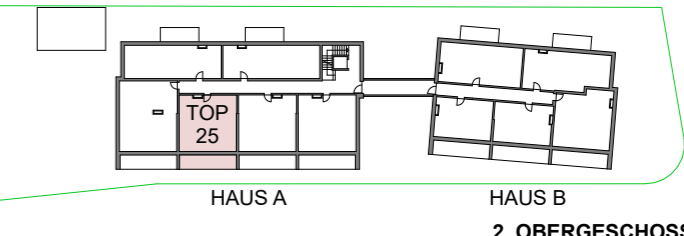



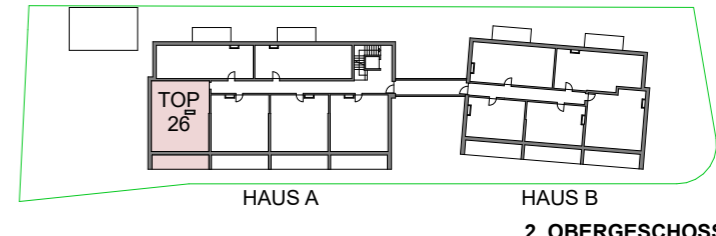
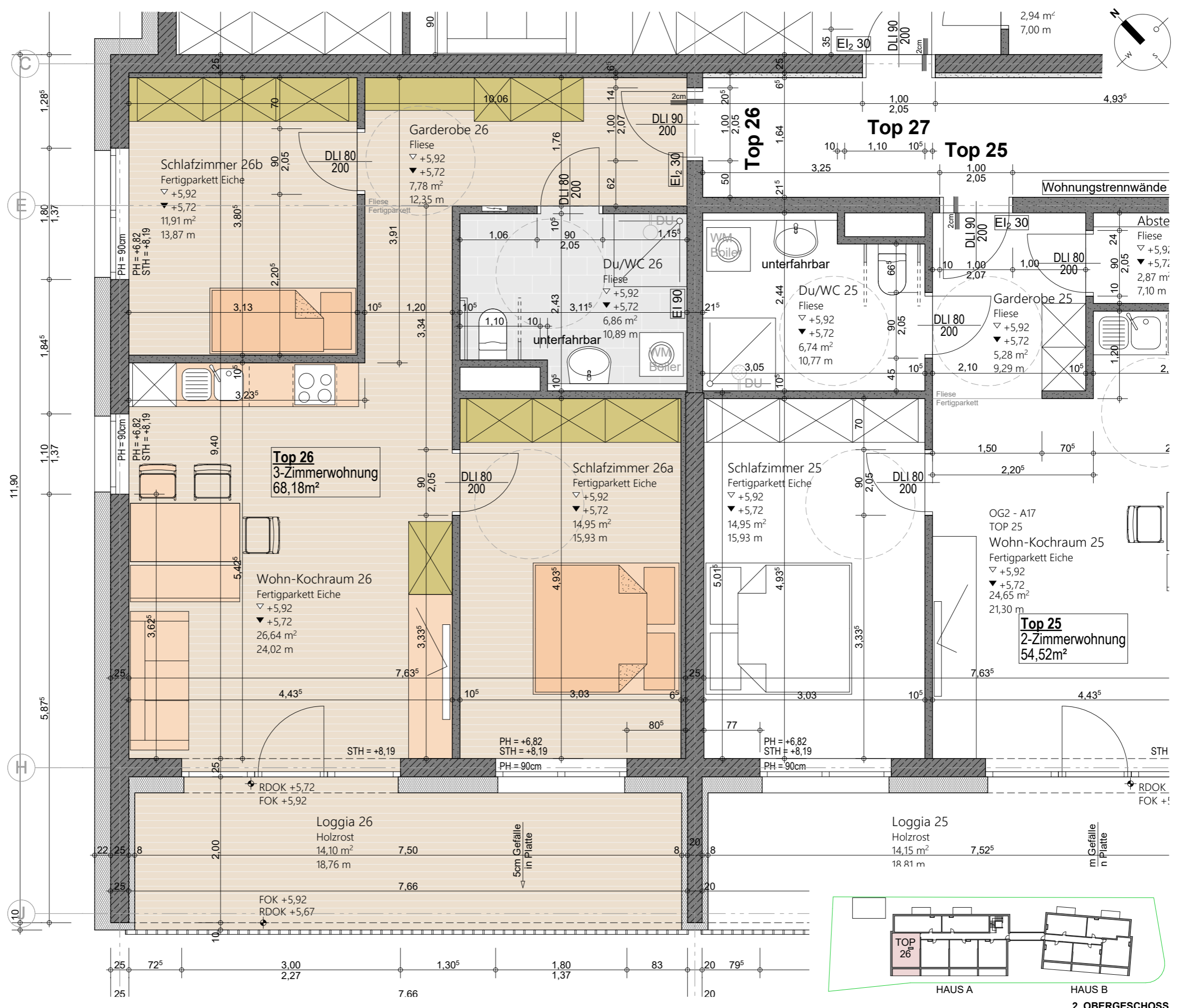

<b>PROJEKT</b> <b>BETREUBARES</b> <b>JUNGES WOHNEN</b> <b>UNTERLÄNGENFELD</b>	<b>TOP 26</b> HAUS A 2. OBERGESCHOSS		14.03.2023	1:50	WRW
	68,18 m <sup>2</sup>	14,10 m <sup>2</sup>	--	DATUM	MASSTAB
WNF	BALK-TERR.	GARTEN	68,18 m <sup>2</sup>	14,10 m <sup>2</sup>	--
Die technische Ausarbeitung dieser Pläne kann geringfügige Änderungen im Grundriss, Bausausführung, Installation, Ausstattung und Wohnnutzfläche zur Folge haben. Einrichtung und Küche exklusive. Maße sind Rohbaumaße. Für Einbaumöbel sind Naturmaße zu nehmen! Wohnungseigentum, Tiroler gemeinnützige Wohnbaugesellschaft m.b.H., Südtirolerplatz 8 - Postfach 317 - 6010 Innsbruck Telefon 0512-5393-0, Telefax 0512-5393-20 - www.we-tirol.at - Abteilung Technik-Planung 0512-5393-711 / 713 / 714	<b>TOP 25</b> HAUS B 2. OBERGESCHOSS	14.03.2023	1:50	WRW	GEZEICHNET

**wohnungseigentum**  
 Hier bin ich daheim.

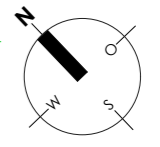

PROJEKT	TOP 27	HAUSA	2. OBERGESCHOSS
BETREUBARES	54,49 m <sup>2</sup>	8,89 m <sup>2</sup>	--
JUNGES WOHNEN	WNFL	BALK-TERR.	GARTEN
UNTERLÄNGENFELD	DATUM	MASSTAB	GEZEICHNET
	14.03.2023	1:50	WRW

Die technische Ausarbeitung dieser Pläne kann geringfügige Änderungen im Grundriss, Bausaufstellung, Installation, Ausstattung und Wohnnutzfläche zur Folge haben. Einrichtung und Küche exklusive. Maße sind Rohbaumasse. Für Einbaumöbel sind Naturmaße zu nehmen!

Wohnungseigentum, Tiroler gemeinnützige Wohnbaugesellschaft m.b.H., Südtirolerplatz 8 - Postfach 317 - 6010 Innsbruck  
 Telefon 0512-5393-0, Telefax 0512-5393-20, www.w-e-tirol.at, Abteilung Technik-Planung 0512-5393-711 / 714

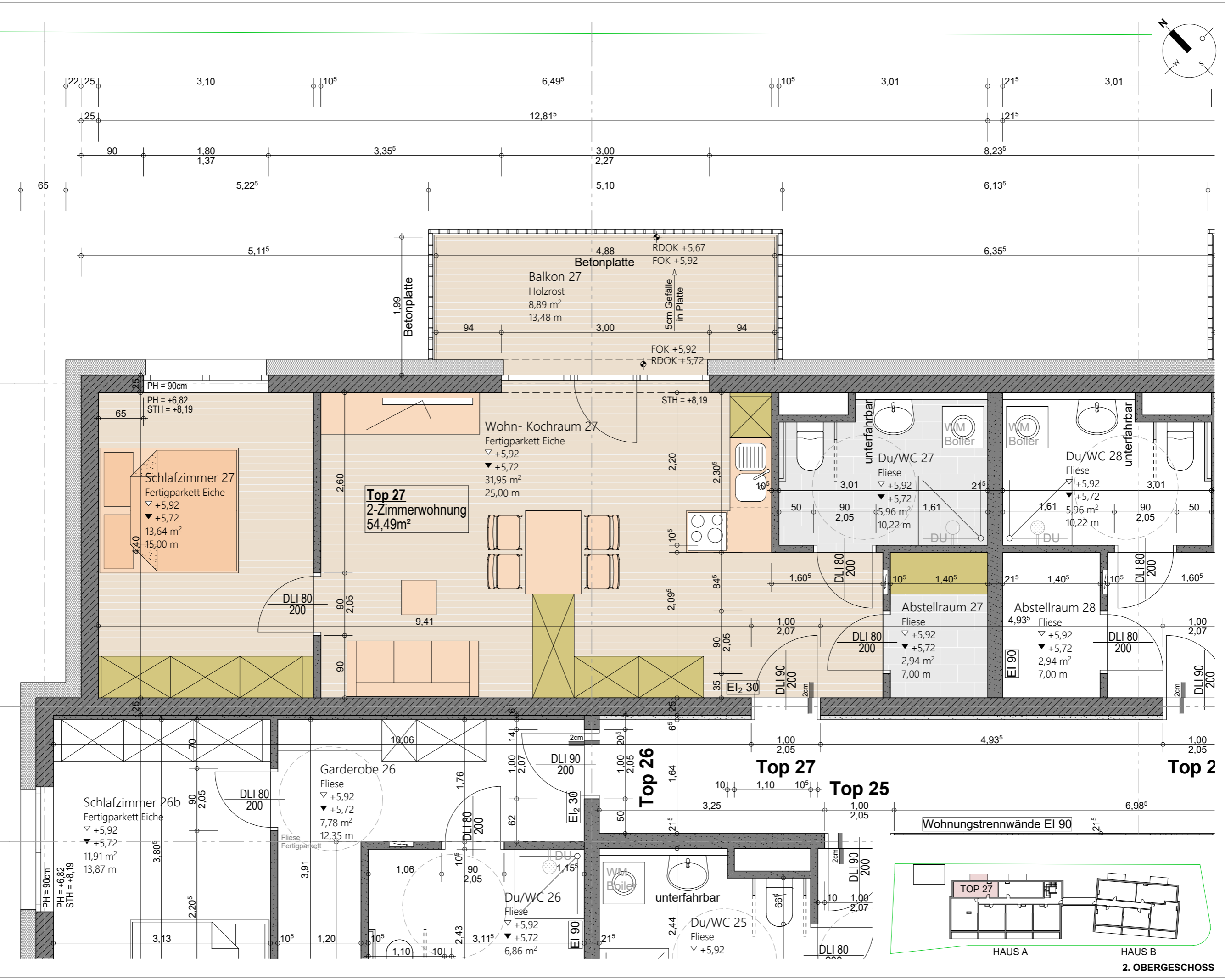

Grundgrenze neu

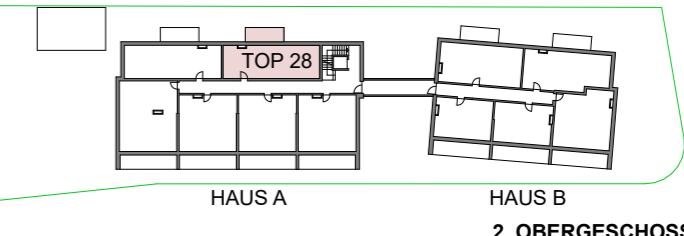
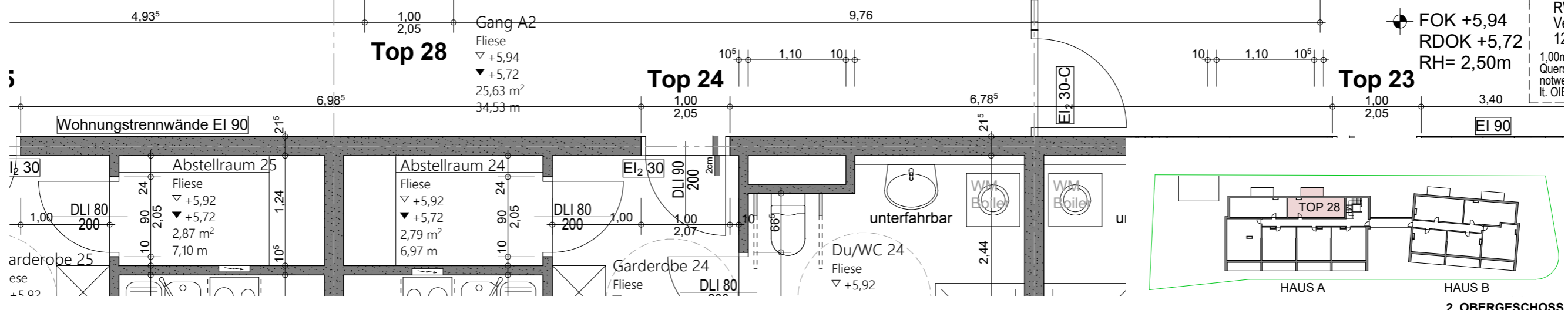
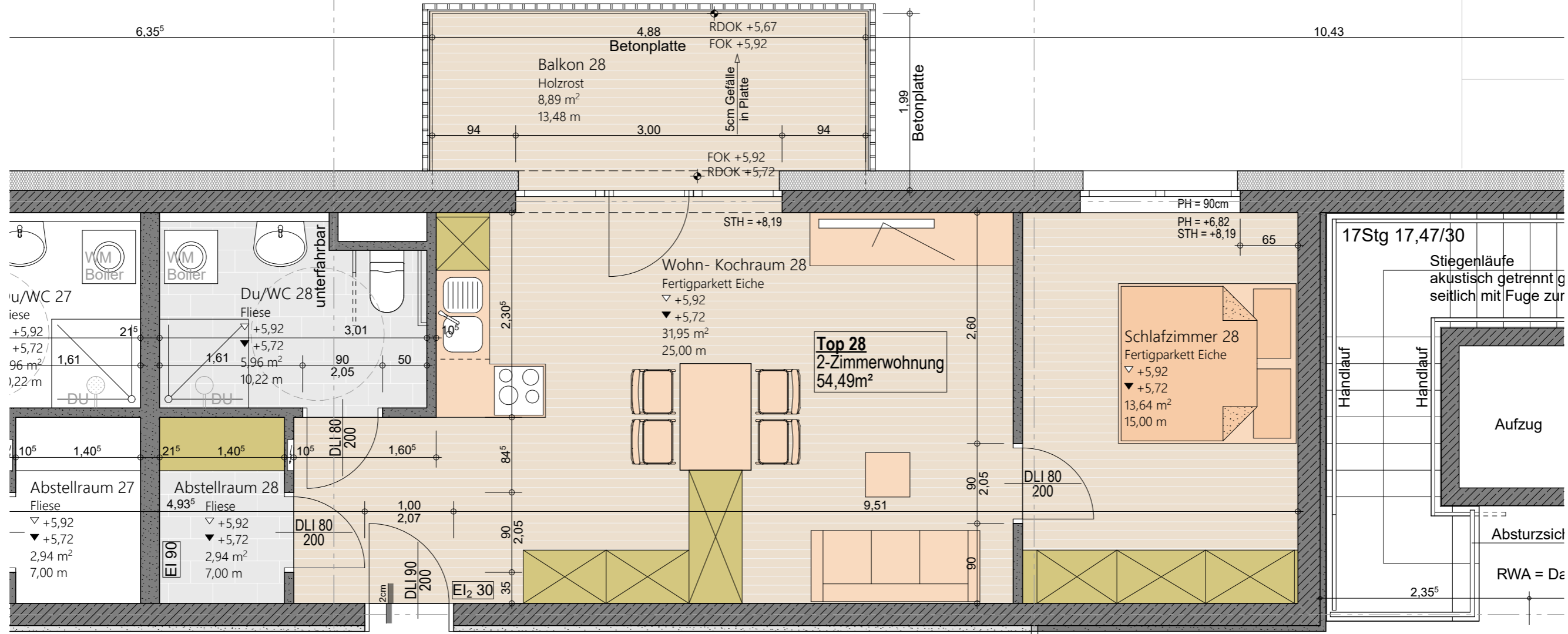
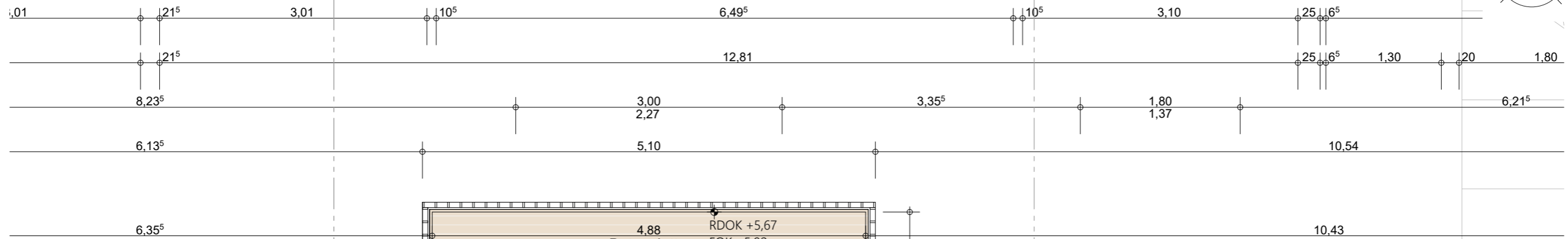
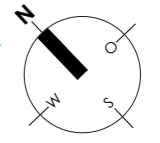

14.03.2023	14.03.2023	1:50	WRW
DATUM	MASSTAB	GEZEICHNET	
54,49 m²	8,89 m²	--	
WNFL	BALK-TERR.	GARTEN	

**TOP 28**  
HAUSA  
2. OBERGESCHOSS

Die technische Ausarbeitung dieser Pläne kann geringfügige Änderungen im Grundriss, Bausausführung, Installation, Ausstattung und Wohnnutzfläche zur Folge haben. Einrichtung und Küche exklusive. Maße sind Rohbaumasse. Für Einbaumöbel sind Naturmaße zu nehmen!  
Wohnungseigentum, Tiroler gemeinnützige Wohnbaugesellschaft m.b.H., Südtirolerplatz 8 - Postfach 317 - 6010 Innsbruck  
Telefon 0512-5393-0, Telefax 0512-5393-20, www.w-e-tirol.at, Abteilung Technik-Planung 0512-3933-711 / 714



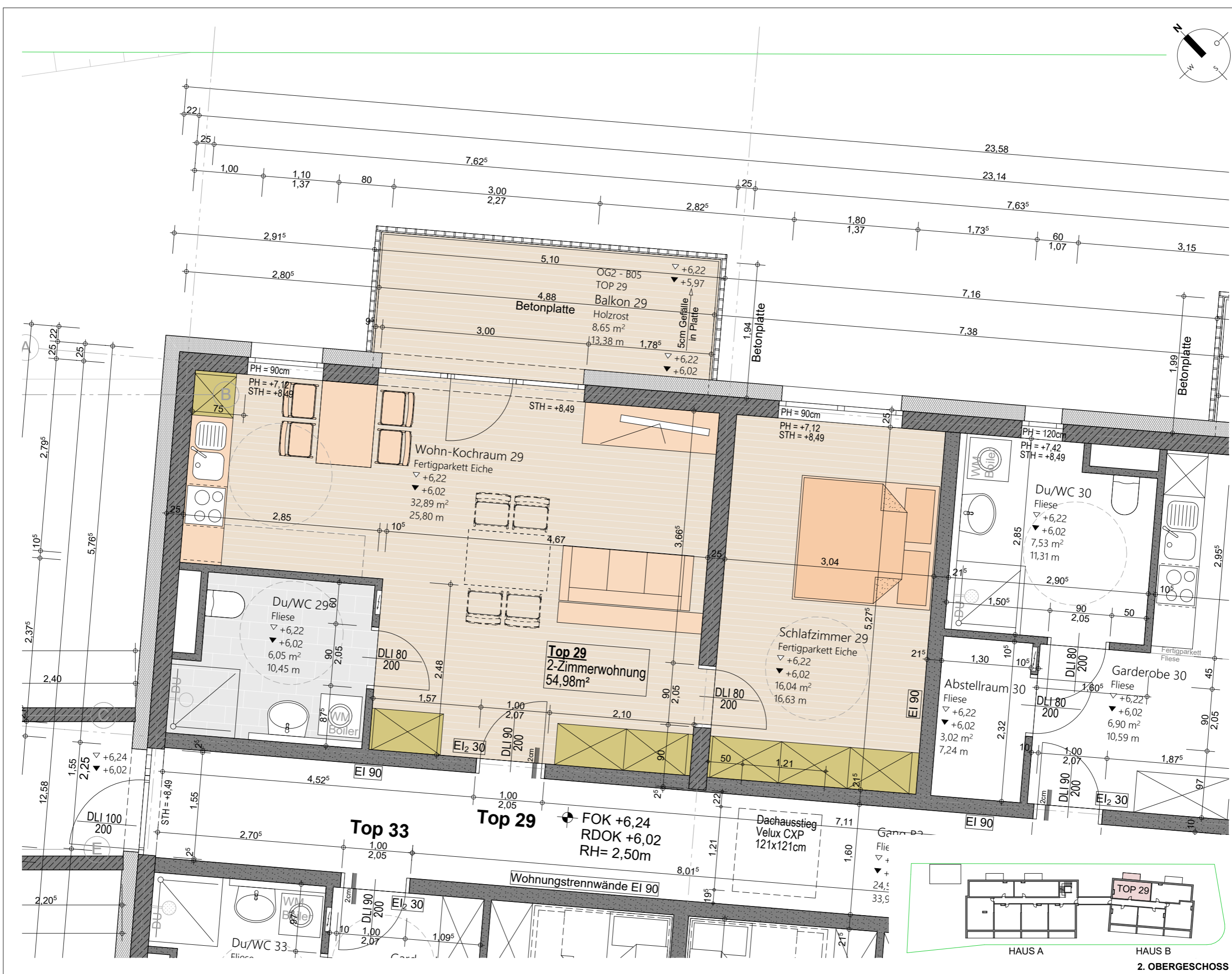
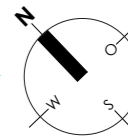

PROJEKT <b>BETREUBARES JUNGES WOHNEN UNTERLÄNGENFELD</b>	Die technische Ausarbeitung dieser Pläne kann geringfügige Änderungen im Grundriss, Bausausführung, Installation, Ausstattung und Wohnnutzfläche zur Folge haben. Einrichtung und Küche exklusive. Maße sind Rohbaumaße. Für Einbaumöbel sind Naturmaße zu nehmen! Wohnungseigentum, Tiroler gemeinnützige Wohnbaugesellschaft m.b.H., Südtirolerplatz 8 - Postfach 317 - 6010 Innsbruck Telefon 0512-5393-0, Telefax 0512-5393-20, www.w-ei.tirol.at, Abteilung Technik-Planung 0512-5393-711 / 713 / 714	<b>TOP 29</b>	<b>WNFL</b>	<b>DATUM</b>	<b>14.03.2023</b>
		<b>HAUS B</b>	<b>BALK-TERR.</b>	<b>MASSTAB</b>	<b>1:50</b>
		<b>2. OBERGESCHOSS</b>	<b>GARTEN</b>	<b>GEZEICHNET</b>	<b>WRW</b>
				<b>54,98 m²</b>	<b>14.03.2023</b>
				<b>8,65 m²</b>	<b>1:50</b>
				<b>--</b>	<b>WRW</b>

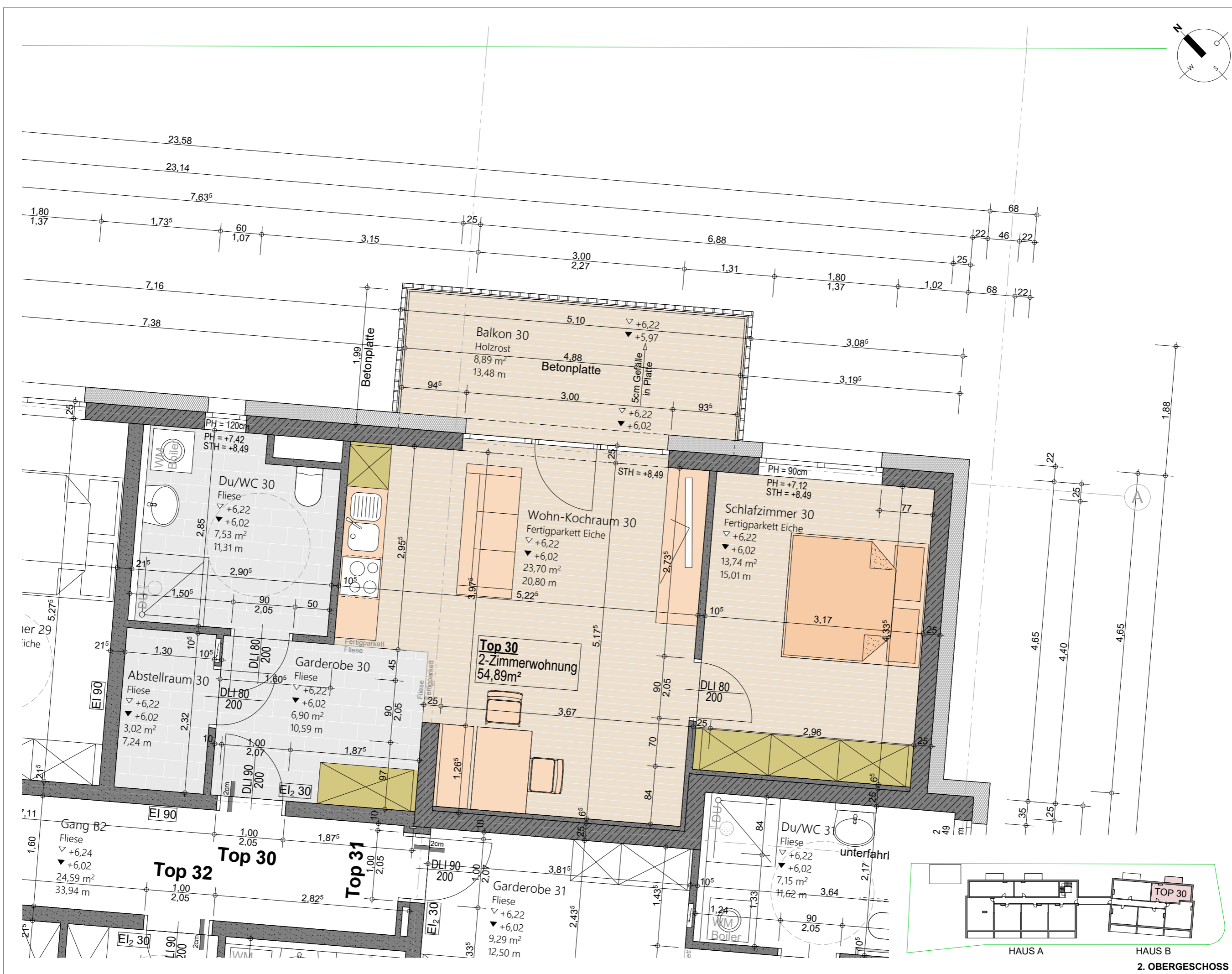
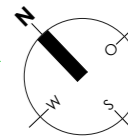

<b>PROJEKT</b> <b>BETREUBARES</b> <b>JUNGES WOHNEN</b> <b>UNTERLÄNGENFELD</b>	<b>TOP 30</b> <b>HAUS B</b> 2. OBERGESCHOSS		WNF BALK-TERR. GARTEN	54,89 m <sup>2</sup> 8,89 m <sup>2</sup> --	DATUM MASSSTAB GEZEICHNET	14.03.2023 1:50 WRW
	Die technische Ausarbeitung dieser Pläne kann geringfügige Änderungen im Grundriss, Bausubstanz, Installation, Ausstattung und Wohnnutzfläche zur Folge haben. Für Einbaumöbel sind Naturmaße zu nehmen! Wohnungseigentum, Tiroler gemeinnützige Wohnbaugesellschaft m.b.H., Südtirolerplatz 8, Postfach 317, 6010 Innsbruck Telefon 0512-5393-0, Telefax 0512-5393-20, www.we-tirol.at, Abteilung Technik-Planung 0512-5393-711 / 713 / 714					



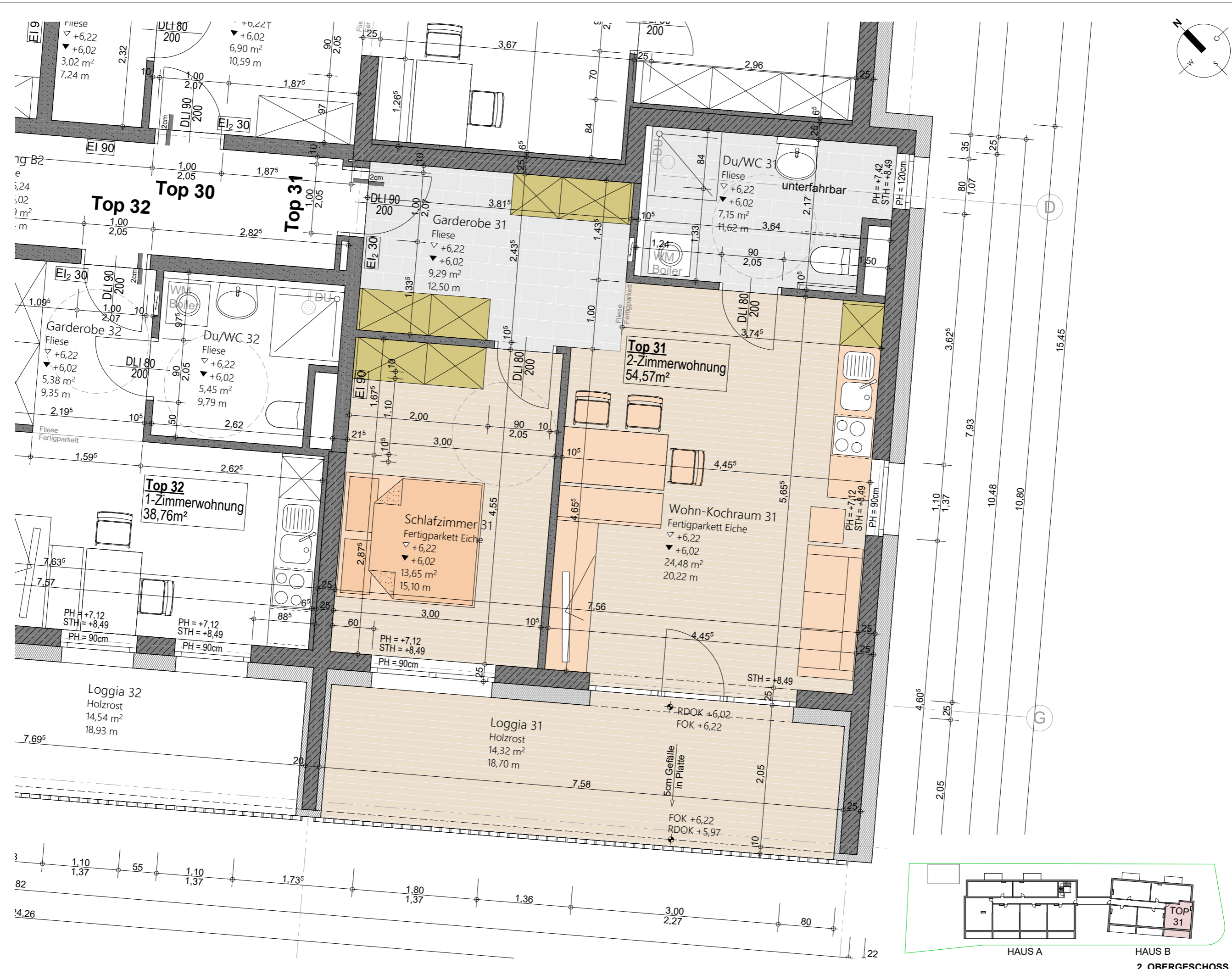
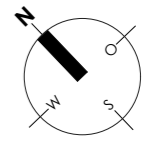

PROJEKT	DATUM	WNFL	HAUS B	GEZEICHNET
BETREUBARES JUNGES WOHNEN UNTERLÄNGENFELD	14.03.2023	54,57 m <sup>2</sup>	HAUS B	WRW
		BALK-TERR.	2. OBERGESCHOSS	
		GARTEN	2. OBERGESCHOSS	
			Postfach 317 · 6010 Innsbruck	
			Abteilung Technik-Planung 0512-5393-711 / 713 / 714	

Die technische Ausarbeitung dieser Pläne kann geringfügige Änderungen im Grundriss, Bausituation, Installation, Ausstattung und Wohnnutzfläche zur Folge haben. Einrichtung und Küche exklusive. Maße sind Rohbaumaße. Für Einbaumöbel sind Naturmaße zu nehmen!

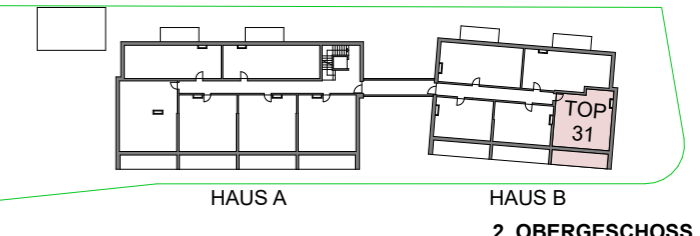





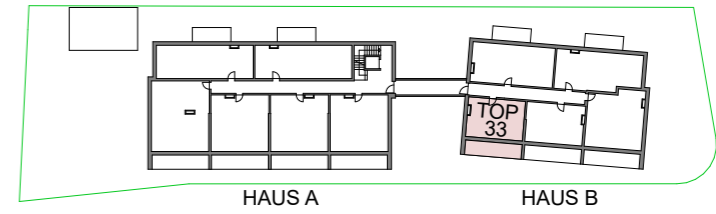
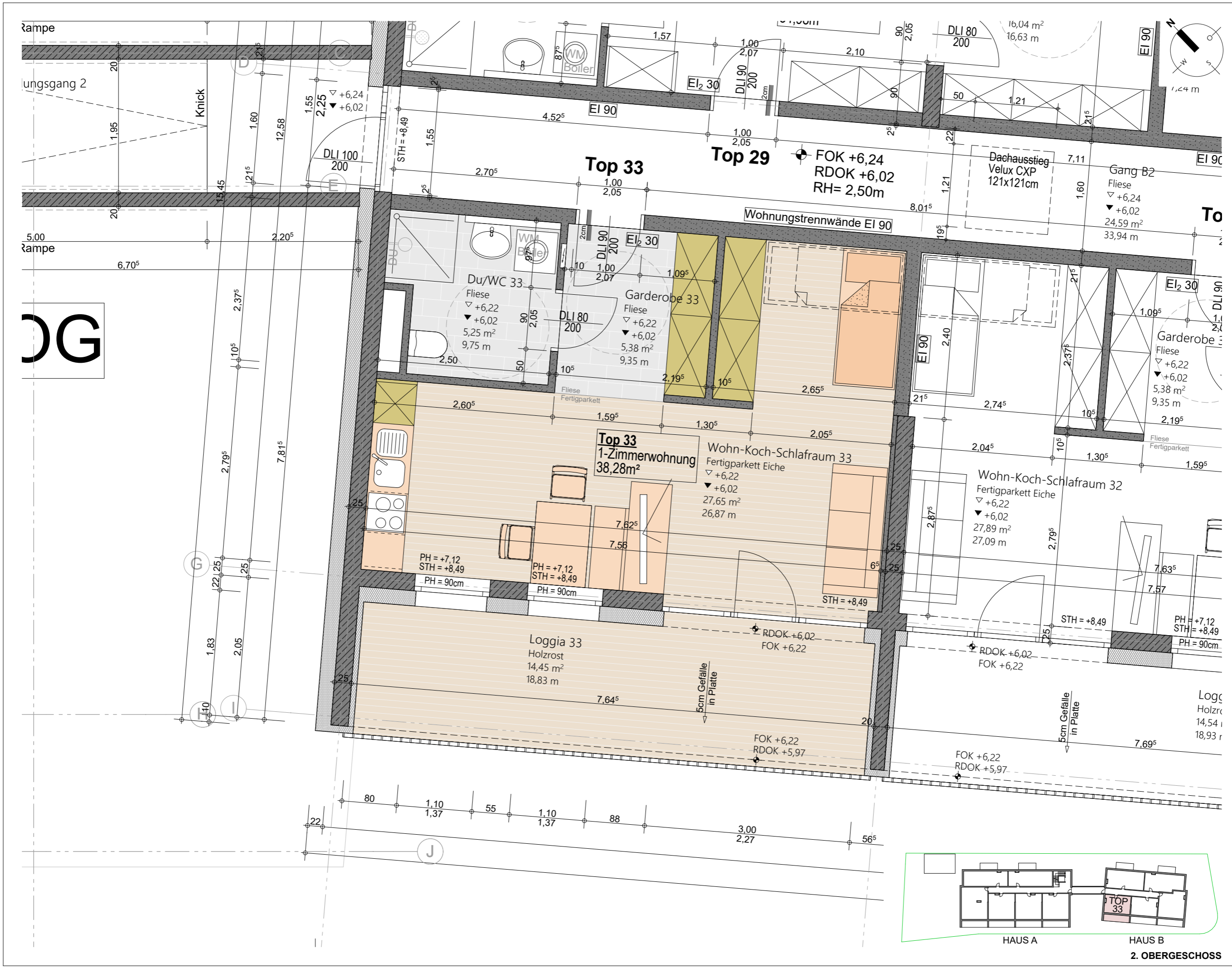

<b>PROJEKT</b> <b>BETREUBARES</b> <b>JUNGES WOHNEN</b> <b>UNTERLÄNGENFELD</b>	Die technische Ausarbeitung dieser Pläne kann geringfügige Änderungen im Grundriss, Bausführung, Installation, Ausstattung und Wohnnutzfläche zur Folge haben. Einrichtung und Küche exklusive. Maße sind Rohbaumaße. Für Einbaumöbel sind Naturmaße zu nehmen!		Wohnungseigentum, Tiroler gemeinnützige Wohnbaugesellschaft m.b.H., Südtirolerplatz 8 - Postfach 317 - 6010 Innsbruck Telefon 0512-5393-0, Telefax 0512-5393-20 - www.wg-tirol.at - Abteilung Technik-Planung 0512-5393-711 / 713 / 714	
	<b>TOP 33</b> <b>HAUS B</b> 2. OBERGESCHOSS	14.03.2023	1:50	WRW
WNFL BALK-TERR. GARTEN	38,28 m² 14,45 m² --	DATUM MASSSTAB GEZEICHNET	14.03.2023 1:50 WRW	





Hier sind wir daheim,  
in über 155 Gemeinden:

